

Struktur- und Leistungsdaten für eine KTQ-Zertifizierung¹

[Allgemein öffentliches Krankenhaus der Elisabethinen Klagenfurt GmbH]

Datum: [30. Juli 2015]
Berichtszeitraum: [01.01.2014 - 31.12.2014]

¹ Dieses Formular ist von Privatkliniken ohne Kassenzulassung, Forensischen Einrichtungen sowie weiteren Krankenhäusern außerhalb Deutschlands im Rahmen einer KTQ-Zertifizierung zu bearbeiten und als verbindliche Voraussetzung zur Antragsüberprüfung bei der Zertifizierungsstelle abzugeben.

Bereich	Dokumentenname	Version	Gültig ab	Vorversion:	Seite 1 von
0	KTQ Struktur- und Leistungsdaten	1	10/09/09	keine	37

Inhaltsverzeichnis

1 Allgemeine Informationen zum Krankenhaus	S. 3
2 Qualitätssicherung und Qualitätsmanagement	S. 5
3 Struktur- und Leistungsdaten der Organisationseinheiten/ Fachabteilungen	S. 7

Allgemeiner Hinweis:

Mit den in diesem Dokument verwendeten Personen- und Berufsbezeichnungen sind, auch wenn sie nur in einer Form auftreten, gleichwertig beide Geschlechter gemeint.

Die Krankenhausleitung, vertreten durch GF Mag. Michael Steiner, MAS, ist verantwortlich für die Vollständigkeit und Richtigkeit der Angaben in diesem Bericht.

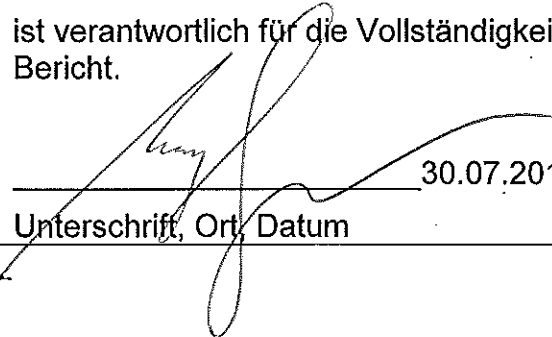
 30.07.2015, Klagenfurt am Wörthersee
 Unterschrift, Ort, Datum

Bereich	Dokumentenname	Version	Gültig ab	Vorversion:	Seite 2 von
0	KTQ Struktur- und Leistungsdaten	1	10/09/09	keine	37

1 Allgemeine Informationen

Name	A.ö. Krankenhaus der Elisabethinen Klagenfurt GmbH
Zusatzbezeichnung	
Straße und Hausnummer	Völkermarkterstraße 15-19
PLZ und Ort	9020 Klagenfurt am Wörthersee
Telefon	+43 463 5830 0
TeleFax	+43 463 5830 512
E-Mail	ekh@ekh.at
Webadresse/Internetpräsenz	http://www.barmherzige-brueder.at/site/ekh/home

Institutionskennzeichen <i>(oder entsprechende Kennzeichnung der Institution)</i>	Standardkrankenhaus
Standort(nummer) (wenn vergeben)	K206
Name und Art des Krankenhausträgers <i>(z.B. frei gemeinnützig, privat, öffentlich)</i>	Allgemein öffentliches Krankenhaus der Elisabethinen GmbH (Gemeinnützige GmbH)

Akademisches Lehrkrankenhaus	<input checked="" type="checkbox"/> ja Universität: <ul style="list-style-type: none"> • Medizinische Universität Graz • Medizinische Universität Wien <input type="checkbox"/> nein
------------------------------	---

Bereich 0	Dokumentenname KTQ Struktur- und Leistungsdaten	Version 1	Gültig ab 10/09/09	Vorversion: keine	Seite 3 von 38
--------------	--	--------------	-----------------------	----------------------	-------------------

<p>Fachbereiche und Forschungsschwerpunkte</p>	<p>Allgemeine für Innere Medizin</p> <p><i>Erkrankungen des rheumatischen Formenkreises (z.B. chronische Polyarthritis, Osteoporose, Morbus Bechterew)</i></p> <p><i>Endokrinologie und Stoffwechsel (Schwerpunkt Diabetes)</i></p> <p><i>Hämatookologie</i></p> <p><i>Gastroenterologie</i></p> <p><i>Internistische Intensivmedizin in Kooperation mit der Abteilung für Anästhesiologie und Intensivmedizin</i></p> <p>Department für Akutgeriatrie und Remobilisation</p> <p><i>Geriatrische Schwerpunktdiagnosen (z.B. Z.n. Gelenkersatz, Sturzgeschehen, Demenz unterschiedlicher Genese)</i></p> <p><i>Ambulante Geriatrische Remobilisation</i></p> <p>Abteilung für Orthopädie und orthopädische Chirurgie</p> <p><i>Endoprothetik</i></p> <p><i>Arthroskopische Chirurgie</i></p> <p><i>Rheumachirurgie</i></p> <p><i>Spezielle Hand- und Fußchirurgie (z.B. Hallux)</i></p> <p><i>Knorpelersatzoperationen</i></p> <p><i>Gelenkserhaltende Chirurgie</i></p> <p>Abteilung für Chirurgie</p> <p><i>Minimal invasive Chirurgie</i></p> <p><i>SILS narbenfreie Operationen</i></p> <p><i>Bauchchirurgie/Endoskopie</i></p> <p><i>Schilddrüsenchirurgie</i></p> <p><i>Venenoperationen</i></p> <p><i>Enddarmkrankungen</i></p> <p><i>Tageschirurgische Eingriffe</i></p> <p>Abteilung für Anästhesiologie und Intensivmedizin</p> <p><i>Durchführung der Narkose</i></p> <p><i>Abklärung des Gesundheitszustandes vor Durchführung der Narkose</i></p> <p><i>Betreuung der Patienten nach der Operation in der Aufwachstation</i></p> <p><i>Betreuung der Intensivpatienten des Hauses</i></p>
--	--

Bereich 0	Dokumentenname KTQ Struktur- und Leistungsdaten	Version 1	Gültig ab 10/09/09	Vorversion: keine	Seite 4 von 38
--------------	--	--------------	-----------------------	----------------------	-------------------

	<p><i>Schmerztherapie</i></p> <p><i>Reanimationsdienst</i></p> <p><i>Palliativkonsiliardienst</i></p> <p>Institut für Radiologie</p> <p><i>Konventionelle Röntgenuntersuchungen</i></p> <p><i>Skelettradiologie und Sonographie</i></p> <p><i>Spiralcomputertomographie</i></p> <p><i>Brustuntersuchungen</i></p> <p><i>Knochendichtemessungen</i></p> <p><i>Small Part Untersuchungen</i></p> <p><i>Angiographie Untersuchungen</i></p>
--	---

Organisationsstruktur des Krankenhauses

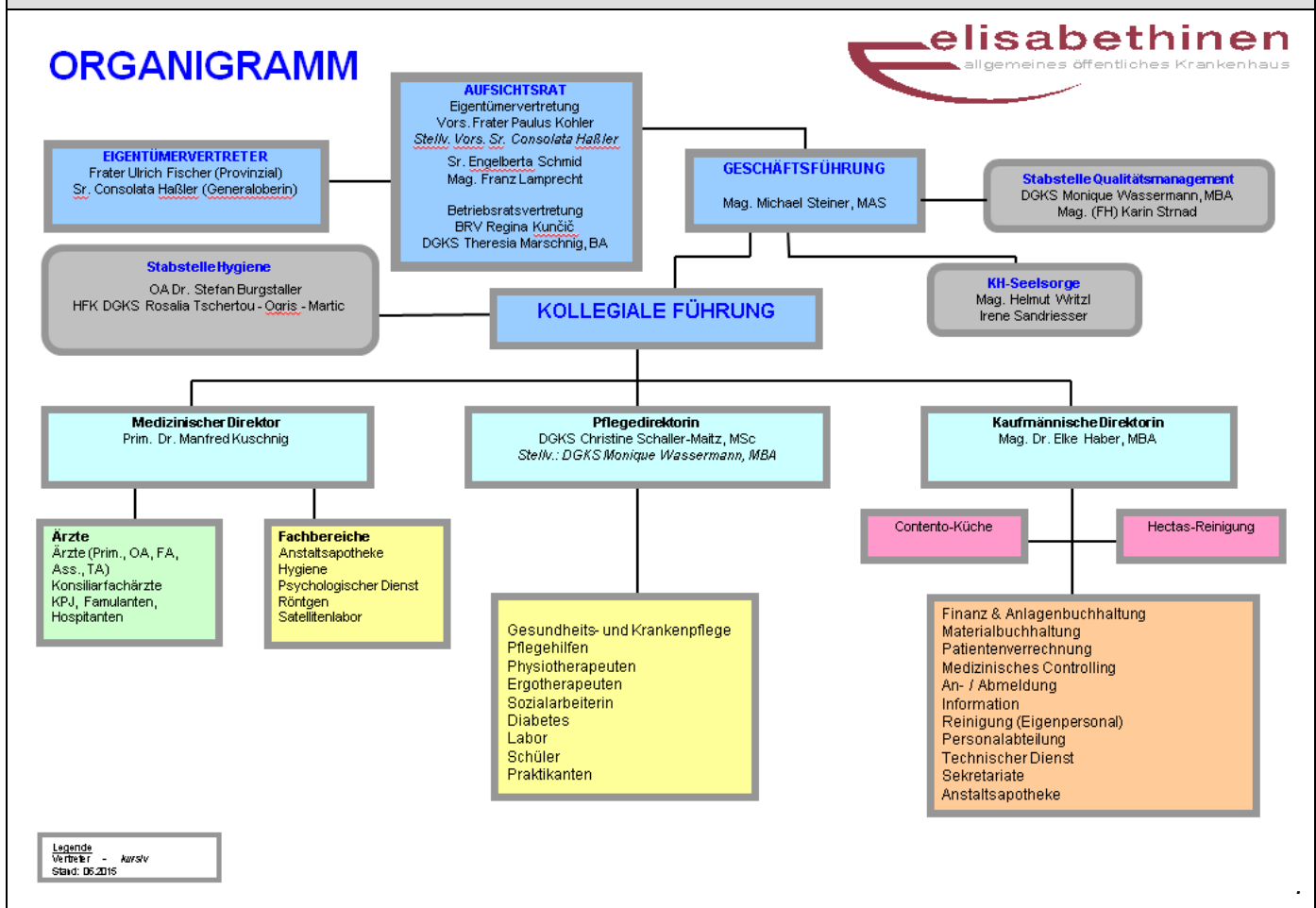

Für psychiatrische Fachkrankenhäuser, Krankenhäuser mit einer psychiatrischen Fachabteilung oder Kliniken für forensische Psychiatrie:

Bereich	Dokumentenname	Version	Gültig ab	Vorversion:	Seite 5 von
0	KTQ Struktur- und Leistungsdaten	1	10/09/09	keine	38

Besteht eine regionale Versorgungsverpflichtung?	
<input type="checkbox"/> ja <input checked="" type="checkbox"/> nein	
Anzahl der Betten im gesamten Krankenhaus (Stichtag: 31.12. des letzten Kalenderjahres)	160
Anzahl der bettenführenden Fachabteilungen Art (aufzählen) <ul style="list-style-type: none"> • z.B. Innere Fachabteilung • ... 	5 Abteilung für Innere Medizin Department für Akutgeriatrie und Remobilisation Abteilung für Orthopädie und orthopädische Chirurgie Abteilung für Chirurgie Abteilung für Anästhesiologie und Intensivmedizin

Fallzahlen des Krankenhauses	
Gesamtzahl der im Berichtsjahr behandelten Fälle:	18.398
Vollstationäre Fallzahl:	7.645
Ambulante Fallzahl: Fallzählweise:	10.753 gezählte ambulante Erstbesuche

2 Qualitätssicherung und Qualitätsmanagement

Teilnahme an einer externen Qualitätssicherung*			
Leistungsbereich	Fallzahl	Dokumen- tationsrate (%)	Kommentar
ICdoc von ASDI			Abteilung für Anästhesiologie und Intensivmedizin
BMAGS-Datensatz-Evaluation des Landes mit der Intensiv-Expertenkommission			Abteilung für Anästhesiologie und Intensivmedizin
Nationales Endoprothesenregister bei Hüft- TEP			Abteilung für Orthopädie und orthopädische Chirurgie
Hybase Infektionserfassung bei Knie-TEP	230	92%	Hygiene
Hybase Infektionserfassung bei Endo-Galle	110	97%	Hygiene
Biological-Register - BioReg			Abteilung für Innere Medizin Fa. BIOCONSULT stellt die Daten in ½ jährlichen Abständen zur Verfügung
Joanneum Research		100%	Department für Akutgeriatrie und Remobilisation
Datenerfassung Herniamed			Abteilung für Chirurgie
ÖQASTA Ringversuche (ab 2015)			Labor
Gesamt			

* Hier erwartet die KTQ-GmbH einen entsprechenden Nachweis über die Teilnahme an allen gesetzlich verpflichtenden und freiwilligen Maßnahmen zur externen Qualitätssicherung.

Bereich	Dokumentenname	Version	Gültig ab	Vorversion:	Seite 7 von
0	KTQ Struktur- und Leistungsdaten	1	10/09/09	keine	38

Qualitätssicherung bei Teilnahme an Disease-Management-Programmen (DMP).
Gemäß seinem Leistungsspektrum nimmt das Krankenhaus an folgenden DMP teil:

DMP	Kommentar/Erläuterung
... hier sollen alle aktiven DMP aufgelistet werden, z.B. Diabetes mellitus Typ 1, Brustkrebs, Asthma bronchiale	
...	

Qualitätspolitik (Leitbilder)

„...unser Dienst an den Kranken geschehe allzeit aus Liebe“



Anhang:

- Leitbild Elisabethinen Krankenhaus Klagenfurt
- Mitarbeiterleitbild - Das Herz befehle
- Qualitätspolitik Elisabethinen Krankenhaus Klagenfurt
- Handbuch der Hospitalität (Nachschlagewerk)
- Ethik-Codex

Bereich 0	Dokumentenname KTQ Struktur- und Leistungsdaten	Version 1	Gültig ab 10/09/09	Vorversion: keine	Seite 8 von 38
--------------	--	--------------	-----------------------	----------------------	-------------------

Qualitätsziele	
1	<i>Kontinuierliche Erhöhung bzw. Aufrechterhaltung der Patientenzufriedenheit durch regelmäßige Messungen mittels Fragebogen und Patientenrückmeldungen</i>
2	<i>Kontinuierliche Steigerung bzw. Aufrechterhaltung der Mitarbeiterzufriedenheit durch regelmäßige Mitarbeiterbefragungen, Mitarbeitergespräche und Möglichkeiten zur fachlichen und persönlichen Aus-, Fort- und Weiterbildung</i>
3	<i>Verbesserung der Patienten- und Mitarbeitersicherheit in Anlehnung an die Patientensicherheitsziele der WHO durch Implementierung eines umfassenden, hausweiten Risikomanagements (Risikoprozess)</i>
4	<i>Leistungsabstimmung im Krankenhausverbund EKH & BBr St. Veit/Glan zur kontinuierlichen Weiterentwicklung und Sicherung der Zukunft beider Standorte</i>
5	<i>Ethik als Schwerpunkt für die Mitarbeiterentwicklung durch Aufbau eines Bildungsprogramms für Ethik sowie durch regelmäßige Kommunikation unserer ethischen Orientierung auf Basis der Hospitalität und Professionalität</i>

Qualitätsmanagement-Projekte	
1	Implementierung des provinzweiten Projektmanagements im EKHK
2	KIS IT Strategie Basis + Analyse Prozesse QM (Provinzprojekt)
3	Einführung von HCE - Ablöse des MIS-Systems (Provinzprojekt)
4	Labor EKH neu
5	pCC inkl. KTQ Re-Zertifizierung
6	Implementierung MedCaSol - Abteilung für Chirurgie und Abteilung für Orthopädie und orthopädische Chirurgie
7	Optimierung der Compliance der Händehygiene durch offene Beobachtung
8	Teilnahme an der „Aktion saubere Hände“
9	Re-Zertifizierung WZ®-WundZentrum
10	Implementierung WCaSol Ambulanz und Station (Wunddokumentation)
11	Evaluierung psychischer (Fehl-)Belastungen am Arbeitsplatz
12	ISO Zertifizierung Labor
13	Rezertifizierung Selbsthilfefreundliches Krankenhaus
14	Rezertifizierung Knochenbank

Bereich	Dokumentenname	Version	Gültig ab	Vorversion:	Seite 9 von
0	KTQ Struktur- und Leistungsdaten	1	10/09/09	keine	38

3 Struktur- und Leistungsdaten der Organisationseinheiten/Fachabteilungen

für jede Organisationseinheit / Fachabteilung ist dieser Teil auszufüllen

Name der Organisationseinheit/Fachabteilung	Abteilung für Innere Medizin	
Kontakt Daten	<i>Prim. Dr. Hans-Jörg Neumann, MSc</i> hansjoerg.neumann@ekh.at +43 463 5830 161	
Hauptabteilung <input checked="" type="checkbox"/> Belegabteilung <input type="checkbox"/>	Belegabteilung <input type="checkbox"/>	Gemischte Haupt- und

Versorgungsschwerpunkte der Organisationseinheit/Fachabteilung		
Nr.	Versorgungsschwerpunkte	Kommentar/Erläuterung
1	<i>Allgemeine Innere Medizin</i>	<i>Stationäre und ambulante Betreuung</i>
2	<i>Erkrankungen des rheumatischen Formenkreises</i>	<i>Stationäre und ambulante Betreuung</i>
3	<i>Endokrinologie und Stoffwechsel (Schwerpunkt Diabetes)</i>	<i>Stationäre und ambulante Betreuung</i>
4	<i>Hämatookologie</i>	<i>Stationäre und ambulante Betreuung</i>
5	<i>Gastroenterologie</i>	<i>Stationäre und ambulante Betreuung</i>

Medizinisch-pflegerische Leistungsangebote der Organisationseinheit/Fachabteilung		
Nr.	Medizinisch-pflegerisches-therapeutisches Leistungsangebot	Kommentar/Erläuterung
1	<i>Sturzprävention</i>	<i>Scoring bei der Aufnahme, Pflegeplanung mit individuell angepassten Maßnahmen</i>
2	<i>Dekubitusprävention</i>	<i>Scoring bei der Aufnahme mittels Braden-Skala und entsprechende Einleitung von Maßnahmen</i>
3	<i>Physiotherapie</i>	<i>Mobilisation, Bewegungstherapie</i>
4	<i>Ergotherapie</i>	<i>Eine zufriedenstellende Ausführung</i>

Bereich	Dokumentenname	Version	Gültig ab	Vorversion:	Seite 10 von
0	KTQ Struktur- und Leistungsdaten	1	10/09/09	keine	38

		<i>alltäglicher Handlungen und die damit verbundene selbstbestimmte Teilhabe am sozio-kulturellen Leben.</i>
4	<i>Psychotherapie</i>	<i>Krisenintervention, Gesprächstherapie</i>
5	<i>Kinästhetik</i>	<i>Professionelle Lagerung</i>
6	<i>Aromapflege</i>	<i>Bei unruhigen Patienten, zur Unterstützung der Schmerztherapie usw.</i>
7	<i>Diabetesschulung</i>	<i>Beratung und Schulung von Diabetespatienten</i>
8	<i>Stomaschulung</i>	<i>Beratung von Patienten mit künstlichem Darmausgang</i>
9	<i>Wundmanagement</i>	<i>Beratung und Unterstützung bei der Behandlung von Patienten mit chronischen Wunden</i>
10	<i>Basale Stimulation</i>	<i>Stimulierende, bzw. entspannende Waschungen</i>
11	<i>Bladder scan</i>	<i>Kontrolle der Miktionstätigkeit der Harnblase</i>

Nicht-medizinische Serviceangebote der Organisationseinheit/Fachabteilung

Nr.	Serviceangebot	Kommentar/Erläuterung
1	<i>Unterbringung Begleitperson</i>	
2	<i>Seelsorge</i>	

Fallzahlen der Organisationseinheit/Fachabteilung

Hauptdiagnosen

Rang	Umgangssprachliche Bezeichnung	ICD-10 Ziffer <i>(3-stellig)</i>	Absolute Fallzahl
1	Kardiale Dekompensation bei Cardiomyopathie	I50.9	170

Bereich	Dokumentenname	Version	Gültig ab	Vorversion:	Seite 11 von
0	KTQ Struktur- und Leistungsdaten	1	10/09/09	keine	38

2	Essentielle (primäre) Hypertonie	I10	166
3	Bösartige Neubildung: Brustdrüse; nicht näher bezeichnet	C50.9	136
4	Seropositive chronische Polyarthritis, nicht näher bezeichnet	M05.9	111
5	Harnwegsinfektion; Lokalisation nicht näher bezeichnet	N39.0	102
6	Nicht primär insulinabhängiger Diabetes mellitus [Typ-2-Diabetes]: Ohne Komplikationen	E11.9	76
7	Alkoholische Leberzirrhose	K70.3	67
8	Gastritis, nicht näher bezeichnet	K29.7	63
9	Seronegative chronische Polyarthritis	M06.0	58
10	Chronische Gastritis, nicht näher bezeichnet	K29.5	57

Ambulante Behandlungsmöglichkeiten

Nr.	Art der Ambulanz	Angebotene Leistung
1	<i>Interne Tagestherapie</i>	<i>Spezifische medikamentöse Therapien und Überwachung</i>
2	<i>Rheumaambulanz</i>	<i>Erstellung der Diagnosen und Therapievorschläge Osteoporose-Sprechstunde Raynaud-Sprechstunde Injektionsstunde</i>
3	<i>Diabetesambulanz</i>	<i>Erstellung der Diagnosen und Therapievorschläge - Therapieevaluierung</i>

Apparative Ausstattung

Nr.	Vorhandene Geräte	Kommentar/Erläuterung
1	AngE Acrule Oszillographie	
2	EKG Apparate (4) Firma Berger Med. Technik	
3	Ergometrie Firma GE Medical Systems	
4	H2-Atemtest Firma Dr. Lanner	
5	Kapillarmikroskop Skin-View Firma Optometron	

Bereich	Dokumentenname	Version	Gültig ab	Vorversion:	Seite 12 von
0	KTQ Struktur- und Leistungsdaten	1	10/09/09	keine	38

6	24h EKG Firma Gepamed	
7	24h RR Firma Gepamed	
8	Sono Site – mobiles US Gerät Firma Civco Medical Instruments	
9	Spirometrie Firma Berger Med. Technik	
10	Ultraschallgerät VIVID E9 Firma GE (General electronics)	
11	Ultraschallgerät Logiq S7 Firma GE Healthcare	
12	Absauggerät Fa.Athmos C 361 Fa. Medela basic 30 Type 600 3711	
13	Clips Applikator Fa. Olympus / HX-110QR	
14	Coloskop Fa.Olympus CF-H 180 AI	
15	Co2 Gasinsufflator Fa. Olympus UCR	
16	Duodenoskop Fa.Olympus / TJFQ 180 V/ JF 140 R	
17	Patientenmonitoring Fa. Philips IntelliVue MP30 Fa. Philips IntelliVue X2	
18	Elektrotom Fa.Erbe / APC 300 / Typ Nr.10132-010 Fa. Erbe / VIO 200 S Fa. Erbe / ICC 200 EA / Typ.Nr.10128-023	
19	Endoskopie Sauger Fa. Olympus KV-5 Fa. Medela-basic 30	
20	Gastroskop Fa.Olympus GIF H 180	
21	HNO-Einheit - Fa. Neuroth Variotherm plus / SN 502.0900.0 Funktionssäule / A 11 mit Warmlicht-Stirnlampe / SN 209 362 008 Spiegelerwärmer SE-T / SN 353.086 0001 Nystagmusbrille / Typ 511	
22	Impedanz Accu Trac ph-z	
23	Lichtquellen Fa. Olympus/ EXERA II CLV-180	
24	Manometrie Fa. Krainer Medtechnik: Mui Scientific PIP-4-6 SS	
25	PH-Metrie IPH Standard Instruments	
26	Pulsoxymeter Fa. Nellcor Oxi Max N – 560, N - 65 Fa. Philips Sure Signs VM4 Fa. Gepamed MiniCorr	

Bereich	Dokumentenname	Version	Gültig ab	Vorversion:	Seite 13 von
0	KTQ Struktur- und Leistungsdaten	1	10/09/09	keine	38

		Alle Geräte der Abteilung für Radiologie, der Endoskopie, der Abteilung für Innere Medizin und der chir./orthopädischen Abteilung können interdisziplinär genutzt werden!
--	--	---

Personelle Ausstattung der Abteilung

Ärzte			
	Anzahl	Kommentar/Ergänzung	Fachexpertise der Abteilung
Ärzte insgesamt (außer Belegärzte)	13,98		
davon Fachärzte	5,76		
Belegärzte	0		

Pflegepersonal		
	Anzahl	Kommentar/Erläuterung
Pflegekräfte insgesamt	49,23	
davon examinierte Gesundheits- und Krankenpfleger bzw. Gesundheits- und Kinderkrankenpfleger ohne Fachweiterbildung (3 Jahre)	15,55	
davon examinierte Gesundheits- und Krankenpfleger bzw. Gesundheits- und Kinderkrankenpfleger mit entsprechender Fachweiterbildung (3 Jahre)	33,68	

Therapeutisches Personal der Abteilung			
Nr.	Berufsbezeichnung (Therapeutisches Personal)	Anzahl	Kommentar/Erläuterung
1	<i>Psychologischer Dienst</i>	0,01	
2	<i>Sozialdienst</i>	0,32	

Bereich 0	Dokumentenname KTQ Struktur- und Leistungsdaten	Version 1	Gültig ab 10/09/09	Vorversion: keine	Seite 14 von 38
--------------	--	--------------	-----------------------	----------------------	--------------------

3	<i>Diätologin</i>	0,54	
4	<i>Physiotherapeut</i>	2,46	
5	<i>Ergotherapeuten</i>	0,82	
6	<i>Masseure</i>	1,50	

Name der Organisationseinheit/Fachabteilung	Department für Akutgeriatrie und Remobilisation
Kontaktdaten	[OA Dr. Walter Müller walter.mueller@ekh.at +43 463 5830 663/ 0664 9651659]
<input checked="" type="checkbox"/> Hauptabteilung X <input type="checkbox"/> Belegabteilung <input type="checkbox"/> Gemischte Haupt- und Belegabteilung	

Versorgungsschwerpunkte der Organisationseinheit/Fachabteilung

Nr.	Versorgungsschwerpunkte	Kommentar/Erläuterung
1	Traumafolgen (z.B. nach Schenkelhalsbruch)	
2	Z.n. Gelenksersatz	
3	Schmerzsyndrome unterschiedlicher Genese	
4	Degenerative Veränderungen der Wirbelsäule, Osteoporose	
5	Arthrosen	
6	Schlaganfall	
7	Morbus Parkinson	
8	Demenz unterschiedlicher Genese, Verwirrtheit, Depression	
9	Sturzgeschehen	
10	Herzinsuffizienz Hypertonie Herzrhythmusstörungen	

Medizinisch-pflegerische Leistungsangebote der Organisationseinheit/Fachabteilung

Nr.	Medizinisch-pflegerisches-therapeutisches Leistungsangebot	Kommentar/Erläuterung
1	Sturzprävention	<i>Scoring bei der Aufnahme, Pflegeplanung mit individuell angepassten Maßnahmen</i>
2	Dekubitusprävention	<i>Scoring bei der Aufnahme mittels Braden-Skala und entsprechende Einleitung von</i>

Bereich	Dokumentenname	Version	Gültig ab	Vorversion:	Seite 16 von
0	KTQ Struktur- und Leistungsdaten	1	10/09/09	keine	38

		Maßnahmen
3	Physiotherapie	Mobilisation, Bewegungstherapie
4	Psychotherapie	Krisenintervention, Gesprächstherapie
5	Kinästhetik	Professionelle Lagerung
6	Aromapflege	Bei unruhigen Patienten, zur Unterstützung der Schmerztherapie usw.
7	Diabetesschulung	Beratung und Schulung von Diabetespatienten
8	Stomaschulung	Beratung von Patienten mit künstlichem Darmausgang
9	Wundmanagement	Beratung und Unterstützung bei der Behandlung von Patienten mit chronischen Wunden
10	Basale Stimulation	Stimulierende, bzw. entspannende Waschungen
11	Bladder scan	Kontrolle der Miktionstätigkeit der Harnblase
12	Ergotherapie	eine zufriedenstellende Ausführung alltäglicher Handlungen und die damit verbundene selbstbestimmte Teilhabe am sozio-kulturellen Leben.
13	Seniorenanimation	

Nicht-medizinische Serviceangebote der Organisationseinheit/Fachabteilung

Nr.	Serviceangebot	Kommentar/Erläuterung
1	Unterbringung Begleitperson	
2	Seelsorge	

Fallzahlen der Organisationseinheit/Fachabteilung

||

Hauptdiagnosen

Rang	Umgangssprachliche Bezeichnung	ICD-10 Ziffer	Absolute Fallzahl
1	Folgen einer Fraktur des Femurs	T93.1	73

Bereich	Dokumentenname	Version	Gültig ab	Vorversion:	Seite 17 von
0	KTQ Struktur- und Leistungsdaten	1	10/09/09	keine	38

2	Folgen einer sonstigen Fraktur des Thorax und des Beckens	T91.2	23
3	Gonarthrose, nicht näher bezeichnet	M17.9	20
4	Folgen eines Hirninfarktes	I69.3	10
5	Lumboischialgie	M54.4	8
6	Akute Infektion der unteren Atemwege; nicht näher bezeichnet	J22	7
7	Folgen einer Fraktur des Armes	T92.1	7
8	Folgen einer intrazerebralen Blutung	I69.1	6
9	Folgen eines Schlaganfalls; nicht als Blutung oder Infarkt bezeichnet	I69.4	5
10	Koxarthrose, nicht näher bezeichnet	M16.9	5

Ambulante Behandlungsmöglichkeiten

Nr.	Art der Ambulanz	Angebotene Leistung
1	Ambulante Geriatriische Remobilisation	20 Therapieplätze für komplexe geriatrische Behandlung von Patienten im Wohnumfeld

Apparative Ausstattung

Nr.	Vorhandene Geräte	Kommentar/Erläuterung
1	AngE Acrule Oszillographie	
2	EKG Apparate (4) Firma Berger Med. Technik	
3	Ergometrie Firma GE Medical Systems	
4	H2-Atemtest Firma Dr. Lanner	
6	Kapillarmikroskop Skin-View Firma Optometron	
7	24h EKG Firma Gepamed	
8	24h RR Firma Gepamed	
9	Sono Site – mobiles US Gerät Firma Civco Medical Instruments	
10	Spirometrie Firma Berger Med. Technik	
12	Ultraschallgerät VIVID E9 Firma GE (General electronics)	

Bereich	Dokumentenname	Version	Gültig ab	Vorversion:	Seite 18 von
0	KTQ Struktur- und Leistungsdaten	1	10/09/09	keine	38

		Alle Geräte der Abteilung für Radiologie, der Endoskopie, der Abteilung für Innere Medizin und der chir./orthopädischen Abteilung können interdisziplinär genutzt werden!
--	--	---

Personelle Ausstattung der Abteilung

Ärzte			
	Anzahl	Kommentar/Ergänzung	Fachexpertise der Abteilung
Ärzte insgesamt (außer Belegärzte)	2,35	[[[[
davon Fachärzte	2	[[[[

Pflegepersonal		
	Anzahl	Kommentar/Erläuterung
Pflegekräfte insgesamt	15,75	
davon examinierte Gesundheits- und Krankenpfleger bzw. Gesundheits- und Kinderkrankenpfleger ohne Fachweiterbildung (3 Jahre)	7,43	[[
davon examinierte Gesundheits- und Krankenpfleger bzw. Gesundheits- und Kinderkrankenpfleger mit entsprechender Fachweiterbildung (3 Jahre)	8,32	[[

Therapeutisches Personal der Abteilung			
Nr.	Berufsbezeichnung (Therapeutisches Personal)	Anzahl Gesamt: 10,68	Kommentar/Erläuterung
1	Physiotherapeuten,	0,62	
2	Ergotherapeutin	0,21	
3	Masseure	0,23	

Bereich 0	Dokumentenname KTQ Struktur- und Leistungsdaten	Version 1	Gültig ab 10/09/09	Vorversion: keine	Seite 19 von 38
--------------	--	--------------	-----------------------	----------------------	--------------------

4	<i>Diätologin</i>	0,14	
5	<i>Seniorenanimateurin</i>	0,20	
6	<i>Psychologe</i>	0,96	
7	<i>Sozialdienst</i>	0,75	

Name der Organisationseinheit/Fachabteilung	Abteilung für Orthopädie und orthopädische Chirurgie
Kontaktdaten	[Prim. Dr. Manfred Kuschnig manfred.kuschnig@ekh.at +43 463 5830 595/ 0664 895968595
Hauptabteilung <input type="checkbox"/> Belegabteilung <input type="checkbox"/> Gemischte Haupt- und Belegabteilung <input checked="" type="checkbox"/>	

Versorgungsschwerpunkte der Organisationseinheit/Fachabteilung

Nr.	Versorgungsschwerpunkte	Kommentar/Erläuterung
1	Endoprothetik	
2	Arthroskopische Chirurgie	
3	Rheumachirurgie	
4	Spezielle Hand- und Fußchirurgie (z.B. Hallux)	
5	Knorpelersatzoperationen	
6	Gelenkserhaltende Chirurgie	

Medizinisch-pflegerische Leistungsangebote der Organisationseinheit/Fachabteilung

Nr.	Medizinisch-pflegerisches-therapeutisches Leistungsangebot	Kommentar/Erläuterung
1	Sturzprävention	<i>Scoring bei der Aufnahme, Pflegeplanung mit individuell angepassten Maßnahmen</i>
2	Physiotherapie	<i>Mobilisation, Bewegungstherapie</i>
3	Psychotherapie	<i>Krisenintervention, Gesprächstherapie</i>
4	Kinästhetik	<i>Professionelle Lagerung</i>
5	Aromapflege	<i>Bei unruhigen Patienten, zur Unterstützung der Schmerztherapie usw.</i>
6	Diabetesschulung	<i>Beratung und Schulung von Diabetespatienten</i>
7	Stomaschulung	<i>Beratung von Patienten mit künstlichem</i>

Bereich	Dokumentenname	Version	Gültig ab	Vorversion:	Seite 21 von
0	KTQ Struktur- und Leistungsdaten	1	10/09/09	keine	38

		<i>Darmausgang</i>
8	Wundmanagement	<i>Beratung und Unterstützung bei der Behandlung von Patienten mit chronischen Wunden</i>
9	Basale Stimulation	<i>Stimulierende, bzw. entspannende Waschungen</i>
10	Akupunktur	

Nicht-medizinische Serviceangebote der Organisationseinheit/Fachabteilung

Nr.	Serviceangebot	Kommentar/Erläuterung
1	Unterbringung Begleitperson	
2	Seelsorge	

Fallzahlen der Organisationseinheit/Fachabteilung

||

Hauptdiagnosen

Rang	Umgangssprachliche Bezeichnung	ICD-10 Ziffer (3-stellig)	Absolute Fallzahl
1	Koxarthrose, nicht näher bezeichnet	M16.9	336
2	Gonarthrose, nicht näher bezeichnet	M17.9	227
3	Hallux valgus (erworben)	M20.1	181
4	Sonstige Meniskusschädigungen	M23.3	105
5	Karpaltunnel-Syndrom	G56.0	90
6	Lumboischialgie	M54.4	68
7	Mechanische Komplikation durch eine Gelenkendoprothese	T84.0	59
8	Hallux rigidus	M20.2	38
9	Sonstige Hammerzehe(n) (erworben)	M20.4	30
10	Kalkaneussporn	M77.3	30

Bereich	Dokumentenname	Version	Gültig ab	Vorversion:	Seite 22 von
0	KTQ Struktur- und Leistungsdaten	1	10/09/09	keine	38

Ambulante Behandlungsmöglichkeiten		
Nr.	Art der Ambulanz	Angebotene Leistung
1	Allgemeine orthopädische Ambulanz	<i>Erstellung der Diagnosen und operative Therapievorschläge</i>
2.	Schulterambulanz	<i>Erstellung der Diagnosen und operative/ konservative Therapievorschläge Infiltration, Röntgen, Ultraschall</i>
3	Endoprothesenambulanz	<i>Rundumabklärung, Z.B. Knochenszinti, CT, Labor usw.</i>

Apparative Ausstattung		
Nr.	Vorhandene Geräte	Kommentar/Erläuterung
1	Ultraschallgerät Zonare Firma GEPA-Med	<i>Gerät steht in der chirurgischen Ambulanz und wird interdisziplinär genutzt</i>
2	Röntgengeräte	<i>Alle verfügbaren Geräte im Röntgen können interdisziplinär genutzt werden</i>
		<i>Alle Geräte der Abteilung für Radiologie, der Endoskopie, der Abteilung für Innere Medizin und der chir./orthopädischen Abteilung können interdisziplinär genutzt werden!</i>

Personelle Ausstattung der Abteilung

Ärzte			
	Anzahl	Kommentar/Ergänzung	Fachexpertise der Abteilung
Ärzte insgesamt (außer Belegärzte)	[7,38]	[]	[Orthopädie und orthopädische Chirurgie]
davon Fachärzte	[4,78]	[]	[]

Pflegepersonal		
	Anzahl	Kommentar/Erläuterung
Pflegekräfte insgesamt	25,07	
davon examinierte Gesundheits- und Krankenpfleger bzw. Gesundheits- und Kinderkrankenpfleger ohne Fachweiterbildung (3 Jahre)	8,19	
davon examinierte Gesundheits- und Krankenpfleger bzw. Gesundheits- und Kinderkrankenpfleger mit entsprechender Fachweiterbildung (3 Jahre)	16,88	

Therapeutisches Personal der Abteilung			
Nr.	Berufsbezeichnung (Therapeutisches Personal)	Anzahl Gesamt: 10,68	Kommentar/Erläuterung
1	Physiotherapeuten,	0,77	
2	Diätologin	0,17	
3	Sozialdienst	0,11	
4	Ergotherapeutin	0,26	
5	Masseure	0,23	

Bereich 0	Dokumentenname KTQ Struktur- und Leistungsdaten	Version 1	Gültig ab 10/09/09	Vorversion: keine	Seite 24 von 38
--------------	--	--------------	-----------------------	----------------------	--------------------

Name der Organisationseinheit/Fachabteilung	Abteilung für Chirurgie
Kontakt Daten	[Prim. Dr. Wolfgang Smetanig wolfgang.smetanig@ekh.at +43 463 5830 763/ 0664 9651638]
Hauptabteil <input type="checkbox"/> Belegabteilung <input type="checkbox"/> Gemischte Haupt- und Belegabteilung X	

Versorgungsschwerpunkte der Organisationseinheit/Fachabteilung

Nr.	Versorgungsschwerpunkte	Kommentar/Erläuterung
1	Minimal invasive Chirurgie	Inkl. 3mm Optik /Instrumentarium
2	SILS Narbenfreie Operationen	
3	Bauchchirurgie und Endoskopie	diagnostisch und interventionell
4	Schilddrüsenchirurgie	
5	Venenoperationen	Konventionell und endluminal
6	Enddarmkrankungen	
7	Tageschirurgische Eingriffe	

Medizinisch-pflegerische Leistungsangebote der Organisationseinheit/Fachabteilung

Nr.	Medizinisch-pflegerisches-therapeutisches Leistungsangebot	Kommentar/Erläuterung
1	Sturzprävention	<i>Scoring bei der Aufnahme, Pflegeplanung mit individuell angepassten Maßnahmen</i>
2	Physiotherapie	<i>Mobilisation, Bewegungstherapie</i>
3	Psychotherapie	<i>Krisenintervention, Gesprächstherapie</i>
4	Kinästhetik	<i>Professionelle Lagerung</i>
5	Aromapflege	<i>Bei unruhigen Patienten, zur Unterstützung der Schmerztherapie usw.</i>
6	Diabetesschulung	<i>Beratung und Schulung von Diabetespatienten</i>

Bereich	Dokumentenname	Version	Gültig ab	Vorversion:	Seite 25 von
0	KTQ Struktur- und Leistungsdaten	1	10/09/09	keine	38

7	Stomaschulung	Beratung von Patienten mit künstlichem Darmausgang
8	Wundmanagement	Beratung und Unterstützung bei der Behandlung von Patienten mit chronischen Wunden
9	Basale Stimulation	Stimulierende, bzw. entspannende Waschungen
10	Bladder scan	Kontrolle der Miktionstätigkeit der Harnblase

Nicht-medizinische Serviceangebote der Organisationseinheit/Fachabteilung

Nr.	Serviceangebot	Kommentar/Erläuterung
1	Unterbringung Begleitperson	
2	Seelsorge	

Fallzahlen der Organisationseinheit/Fachabteilung

[]

Hauptdiagnosen

Rang	Umgangssprachliche Bezeichnung	ICD-10 Ziffer	Absolute Fallzahl
1	Varizen der unteren Extremitäten ohne Ulzeration oder Entzündung	I83.9	502
2	Polyp des Kolons	K63.5	169
3	Hernia inguinalis; einseitig oder ohne Seitenangabe; ohne Einklemmung und ohne Gangrän; He	K40.9	110
4	Gallenblasenstein mit sonstiger Cholezystitis	K80.1	61
5	Divertikulose des Dickdarmes ohne Perforation oder Abszess	K57.3	42
6	Nachuntersuchung nach chirurgischem Eingriff wegen bösartiger Neubildung	Z08.0	36
7	Doppelseitige Hernia inguinalis; ohne Einklemmung und ohne Gangrän	K40.2	30
8	Hernia umbilicalis ohne Einklemmung und ohne Gangrän	K42.9	28
9	Struma nodosa re	E04.0	21
10	Periphere Gefäßkrankheit; nicht näher bezeichnet	I73.9	21

Bereich	Dokumentenname	Version	Gültig ab	Vorversion:	Seite 26 von
0	KTQ Struktur- und Leistungsdaten	1	10/09/09	keine	38

Ambulante Behandlungsmöglichkeiten		
Nr.	Art der Ambulanz	Angebotene Leistung
1	Allgemeine chirurgische Ambulanz	<i>Erstellung der Diagnosen und operative Therapievorschläge</i>
2	Venenambulanz mit	Phlebobefundbesprechung
3	Wundambulanz	<i>Behandlung von chronischen Wunden</i>
4	Proktologische Ambulanz	<i>Erstellung der Diagnosen und operative Therapievorschläge, bzw. sofortige Therapie (z.B. Gummibandligatur nach Barron)</i>
5	Bariatrische Ambulanz	Nachbehandlung von Magenband-Operationen

Apparative Ausstattung		
Nr.	Vorhandene Geräte	Kommentar/Erläuterung
1	Kaltlichtquelle Firma Storz	
2	Ultraschallgerät Zonare Firma GEPA-Med	
3	Plethysmograph Vasoquant ELCAT Vasolab VL 5000	
4	ELCAT Vasodop VD 1000– Gefäß Ultraschall	
		<i>Alle Geräte der Abteilungen für Radiologie, der Endoskopie, der Abteilung für Innere Medizin und der chir./orthopädischen Abteilung können interdisziplinär genutzt werden!</i>

Personelle Ausstattung der Abteilung

Ärzte			
	Anzahl	Kommentar/Ergänzung	Fachexpertise der Abteilung
Ärzte insgesamt (außer Belegärzte)	6,67	[]	[]
davon Fachärzte	3,03	[]	[]

Pflegepersonal					
----------------	--	--	--	--	--

Bereich	Dokumentenname	Version	Gültig ab	Vorversion:	Seite 27 von
0	KTQ Struktur- und Leistungsdaten	1	10/09/09	keine	38

	Anzahl	Kommentar/Erläuterung
Pflegekräfte insgesamt	16,81	
davon examinierte Gesundheits- und Krankenpfleger bzw. Gesundheits- und Kinderkrankenpfleger ohne Fachweiterbildung (3 Jahre)	3,95	
davon examinierte Gesundheits- und Krankenpfleger bzw. Gesundheits- und Kinderkrankenpfleger mit entsprechender Fachweiterbildung (3 Jahre)	12,86	

Therapeutisches Personal der Abteilung			
Nr.	Berufsbezeichnung (Therapeutisches Personal)	Anzahl Gesamt: 10,68	Kommentar/Erläuterung
1	Physiotherapeuten	0,15	
2	Wundmanager	1	
3	Diätassistenten	0,03	
4	Stomaberatung	0,5	
5	Psychologischer Dienst	0,01	
6	Masseure	0,06	
7	Ergotherapeuten	0,05	
8	Sozialdienst	0,17	

Bereich 0	Dokumentenname KTQ Struktur- und Leistungsdaten	Version 1	Gültig ab 10/09/09	Vorversion: keine	Seite 28 von 38
--------------	--	--------------	-----------------------	----------------------	--------------------

Name der Organisationseinheit/Fachabteilung	Abteilung für Anästhesiologie und Intensivmedizin
Kontaktdaten	[Prim. Priv.-Doz. Dr. Michael Zink michael.zink@ekh.at +43 463 5830 148]
<input checked="" type="checkbox"/> Hauptabteilung X <input type="checkbox"/> Belegabteilung <input type="checkbox"/> Gemischte Haupt- und Belegabteilung	

Versorgungsschwerpunkte der Organisationseinheit/Fachabteilung

Nr.	Versorgungsschwerpunkte	Kommentar/Erläuterung
1	Durchführung der Narkose	
2	Abklärung des Gesundheitszustandes vor Durchführung der Narkose	
3	Betreuung der Patienten nach der Operation in der Aufwachstation	
4	Betreuung der Intensivpatienten des Hauses	
5	Schmerztherapie	
6	Reanimationsdienst	
7	Palliativkonsiliardienst	In Zusammenarbeit mit den Barmherzigen Brüdern St. Veit/Glan, Abteilung für Anästhesiologie und Intensivmedizin

Medizinisch-pflegerische Leistungsangebote der Organisationseinheit/Fachabteilung

Nr.	Medizinisch-pflegerisches-therapeutisches Leistungsangebot	Kommentar/Erläuterung
1	Sturzprävention	<i>Scoring bei der Aufnahme, Pflegeplanung mit individuell angepassten Maßnahmen</i>
2	Physiotherapie	<i>Mobilisation, Bewegungstherapie</i>
3	Psychotherapie	<i>Krisenintervention, Gesprächstherapie</i>
4	Kinästhetik	<i>Professionelle Lagerung</i>
5	Aromapflege	<i>Bei unruhigen Patienten, zur Unterstützung der Schmerztherapie usw.</i>

Bereich	Dokumentenname	Version	Gültig ab	Vorversion:	Seite 29 von
0	KTQ Struktur- und Leistungsdaten	1	10/09/09	keine	38

6	Diabetesschulung	<i>Beratung und Schulung von Diabetespatienten</i>
7	Stomaschulung	<i>Beratung von Patienten mit künstlichem Darmausgang</i>
8	Wundmanagement	<i>Beratung und Unterstützung bei der Behandlung von Patienten mit chronischen Wunden</i>
9	Basale Stimulation	<i>Stimulierende, bzw. entspannende Waschungen</i>

Nicht-medizinische Serviceangebote der Organisationseinheit/Fachabteilung

Nr.	Serviceangebot	Kommentar/Erläuterung
1	Seelsorge	
2	Ethikkomitee, Ethikkonsiliardienst	

Fallzahlen der Organisationseinheit/Fachabteilung

407 Intensivpatienten

Hauptdiagnosen

Rang	Umgangssprachliche Bezeichnung	ICD-10 Ziffer	Absolute Fallzahl
1	Koxarthrose, nicht näher bezeichnet	M16.9	4
2	Gonarthrose, nicht näher bezeichnet	M17.9	3
3	Bakterielle Infektion; nicht näher bezeichnet	A49.9	2
4	Akute ischämische Herzkrankheit; nicht näher bezeichnet	I24.9	2
5	Herzinsuffizienz; nicht näher bezeichnet	I50.9	2
6	Sepsis; nicht näher bezeichnet	A41.9	1
7	Erysipel [Wundrose]	A46	1
8	Bösartige Neubildung des Rektums	C20	1
9	Chronische myeloische Leukämie [CML]; BCR/ABL-positiv	C92.1	1
10	Nicht primär insulinabhängiger Diabetes mellitus [Typ-2-Diabetes]; Mit sonstigen näher bezeichneten Komplikationen	E11.6	1

Bereich	Dokumentenname	Version	Gültig ab	Vorversion:	Seite 30 von
0	KTQ Struktur- und Leistungsdaten	1	10/09/09	keine	38

Apparative Ausstattung		
Nr.	Vorhandene Geräte	Kommentar/Erläuterung
1	Philips MP80 Überwachungsmonitor	
2	Philips MP50 Überwachungsmonitor Zentrale	
3	Philips MP30 Überwachungsmonitor Philips X2 Überwachungsmonitor	
4	Braun Space Raeck Perfusoren	
5	Braun Space Raeck Infusomaten	
6	Oxylog 2000 Transportbeatmungsgerät	
7	Atmos C 161 Battery Absaugset	
8	Cobas b221 Blutgasanalysegerät	<i>Wird ersetzt durch Radiometergerät</i>
9	SAHARA 3	
10	Heartstart XL Defibrillator	
11	Cardiotest EK 53 EKG-Gerät	
12	Servo – i Beatmungsgerät	
13	Citratdialyse GAMBRO	
14	C.A.T.S. Cell Saver	
15	Compat Ernährungspumpe	
16	CADD SOLIS Schmerzpumpe	
17	Fa.Limbeck Blanketrol 3 Patientekühlsystem Fa.Zoll Thermoguard XP Patientenkühlsystem	
18	Warm-Touch Patientenwärmegerät	
19	Rotem Gerinnungsmessgerät	
20	PICCO Transpulmonale Thermodilatation	
21	Fa. Olympus MAF-TM Bronchoskop	
22	Dräger Julian, Primus Narkosemaschine	
23	Fa. Covidien Genius II Ohrthermometer	

Bereich	Dokumentenname	Version	Gültig ab	Vorversion:	Seite 31 von
0	KTQ Struktur- und Leistungsdaten	1	10/09/09	keine	38

24	Nihon Kohden Telemetrie Patiententransmitter 1-Kanal EKG	
25	Acuson X300 Sonographiegerät	
26	Stimuplex HNS 12 Nervensuchgerät	
27	Dopplex Gefäßdopplergerät	
28	eZone 4000, Ultraschallgerät	
29	McGrath Videolaryngoskop	
		<i>Alle Geräte der Abteilung für Radiologie, Endoskopie und interner Abteilung können interdisziplinär genutzt werden!</i>

Personelle Ausstattung der Abteilung

Ärzte			
	Anzahl	Kommentar/Ergänzung	Fachexpertise der Abteilung
Ärzte insgesamt (außer Belegärzte)	6,49		Anästhesiologie und Intensivmedizin
davon Fachärzte	4,25	In Kooperation mit Abteilung für Anästhesiologie und Intensivmedizin der Barmherzigen Brüder St. Veit/Glan, Ausbildungsrotation, Facharztdienstzuteilung	

Pflegepersonal		
	Anzahl	Kommentar/Erläuterung
Pflegekräfte insgesamt	17,29	Vollzeitäquivalent
davon examinierte Gesundheits- und Krankenpfleger bzw. Gesundheits- und Kinderkrankenpfleger mit entsprechender Fachweiterbildung (3 Jahre)	16,54	

Bereich	Dokumentenname	Version	Gültig ab	Vorversion:	Seite 32 von
0	KTQ Struktur- und Leistungsdaten	1	10/09/09	keine	38

Therapeutisches Personal der Abteilung			
Nr.	Berufsbezeichnung (Therapeutisches Personal)	Anzahl Gesamt: 10,68	Kommentar/Erläuterung
1	Physiotherapeuten,	0,15	

Bereich 0	Dokumentenname KTQ Struktur- und Leistungsdaten	Version 1	Gültig ab 10/09/09	Vorversion: keine	Seite 33 von 38
--------------	--	--------------	-----------------------	----------------------	--------------------

Name der Organisationseinheit/Fachabteilung	Insitut für Radiologie		
Kontaktdaten	Prim. Dr. Heinz Lackner, MSc heinz.lackner@ekh.at +43 463 5830 251		
Hauptabteilung <input checked="" type="checkbox"/>	Belegabteilung <input type="checkbox"/>	Gemischte Haupt- und Belegabteilung <input type="checkbox"/>	

Versorgungsschwerpunkte der Organisationseinheit/Fachabteilung

Nr.	Versorgungsschwerpunkte	Kommentar/Erläuterung
1	Konventionelle Röntgenuntersuchungen	
2	Skelettradiologie und Sonographie.	
3	Spiralcomputertomographie	
4	Brustuntersuchungen	
5	Knochendichtemessungen	
6	Small Part Untersuchungen, Angiographie - Untersuchungen	

Fallzahlen der Organisationseinheit/Fachabteilung

||

Hauptdiagnosen

Rang	Leistungsstatistik	Absolute Fallzahl
1	Röntgen	17.284
2	Sonographie	2.946
3	CT	1.865
4	Durchleuchtung	127
5	Angiographie	33

Bereich	Dokumentenname	Version	Gültig ab	Vorversion:	Seite 34 von
0	KTQ Struktur- und Leistungsdaten	1	10/09/09	keine	38

Apparative Ausstattung		
Nr.	Vorhandene Geräte	Kommentar/Erläuterung
1	CT: Toshiba Aquilion S 16	
2	Aufnahme: Siemens Axiom Aristos MX VX	
3	Durchleuchtung: Siemens Axiom Luminos dRF	
4	Speicherfolienreader: AGFA CR 35-X	
5	US: GE Healthcare Logiq E9	
6	Mammographie: Philips Mammodiagnost UC	
7	Hochdruckinjektor 2x: Covidien Opivantage DH	
8	Knochendichtemessgerät: Hologic QDR Discovery	
9	IBST: Shimatsu Mobile Art Evolution	Lagerung auf Intensiv
10	OP: MET-Tiem Ziem Solo C-Bogen	Lagerung im OP

Personelle Ausstattung der Abteilung

Ärzte			
	Anzahl	Kommentar/Ergänzung	Fachexpertise der Abteilung
Ärzte insgesamt (außer Belegärzte)	2,8		
davon Fachärzte	1,8		

Radiologietechnologen		
	Anzahl	Kommentar/Erläuterung
RT insgesamt	8,01	
davon examinierte RTA	8,01	

Bereich	Dokumentenname	Version	Gültig ab	Vorversion:	Seite 35 von 38
0	KTQ Struktur- und Leistungsdaten	1	10/09/09	keine	

Ausfüllhinweise:**Ausfüllhinweis zu Identifikationsnummer des Krankenhauses:**

Wenn mehrere Identifikationsnummern (ID-Nummer) vorhanden sind, sollen alle mit den entsprechenden Bereichen angegeben werden.

Ausfüllhinweis zu Standortnummer:

Wenn zu einer ID-Nummer Berichte für mehrere Standorte erstellt werden, ist die ID-Nummer des Standortes, auf den sich der Bericht bezieht, anzugeben.

Ausfüllhinweis zu Art des Krankenhauses:

Die Art des Krankenhausträgers (freigemeinnützig, privat, öffentlich) ist entsprechend anzugeben.

Ausfüllhinweis zu Forschung und Lehre:

Hier können stichpunktartige Freitextangaben zu Forschungsschwerpunkten, akademischer Lehre und Ausbildungen in anderen Heilberufen gemacht werden. Für weitere Informationen können Links zu den entsprechenden Internetseiten eingefügt werden.

Ausfüllhinweis zu Fallzahlen:

Bei der Angabe der Anzahl der ambulanten Fälle sind die im Krankenhaus verwendeten Zählweisen anzugeben (z.B. Fallzählweise, Quartalszählweise).

Ausfüllhinweis zu Teilnahme an einer externen Qualitätssicherung:

Es sollen nur die tatsächlich erbrachten Leistungen angegeben werden. Die nicht benötigten Felder sollen gelöscht werden.

Ausfüllhinweis zu Qualitätssicherung bei Teilnahme an Disease-Management-Programmen (DMP):

Disease-Management-Programme, an denen das Krankenhaus teilnimmt, sollen dokumentiert werden.

Ausfüllhinweis zur Teilnahme an Maßnahmen der externen vergleichenden Qualitätssicherung:

Wenn Ergebnisse von sonstigen Qualitätssicherungsmaßnahmen dargestellt werden, soll das Zustandekommen der Ergebnisse verständlich und im Freitext kurz erläutert werden (ggf. Link der entsprechenden Homepage, der Fachgesellschaften).

Wenn möglich sollten dazu folgende Angaben gemacht werden:

- Bezeichnung des Leistungsbereichs
- Messzeitraum
- Datenerhebung
- Rechenregeln
- Referenzbereiche
- Vergleichswerte

Bereich	Dokumentenname	Version	Gültig ab	Vorversion:	Seite 36 von
0	KTQ Struktur- und Leistungsdaten	1	10/09/09	keine	38

- Quellenangabe zu Dokumentation des Qualitätsindikators bzw. des Qualitätsindikatoren

Ausfüllhinweis zu Qualitätspolitik (Leitbilder):

Qualitätspolitik beschreibt sind die übergeordneten Absichten einer Organisation bezogen auf die Qualität ihrer Leistungen, wie sie von der obersten Leitung (Geschäftsführung/Klinikleitung) formell ausgedrückt werden. Abteilungs- und Berufsgruppenspezifische Leitbilder sind darzustellen.

Ausfüllhinweis zu Qualitätsziele:

Qualitätsziele operationalisieren die Qualitätspolitik für die einzelnen Ebenen des Krankenhauses. Sie machen den Qualitätsanspruch somit nachvollziehbar und transparent.

Hier sollen

- strategische/operative Ziele,
- Messung und Evaluation der Zielerreichung sowie
- Kommunikation der Ziele und der Zielerreichung

dargestellt werden

Ausfüllhinweis zu Qualitätsmanagement-Projekte:

QM-Projekte sind einmalige, zeitlich begrenzte Prozesse zur Erreichung von Qualitätszielen. Sie können sowohl für das gesamte Krankenhaus als auch für einzelne Fachabteilungen/Organisationseinheiten an dieser Stelle aufgeführt werden.

Wenn möglich sollen qualitätsorientierte Projekte systematisch dargelegt werden:

- Hintergrund
- beteiligte Personen
- Zielformulierung
- Maßnahmen und deren Umsetzung
- Evaluation der Zielerreichung

Ausfüllhinweis zu Versorgungsschwerpunkte der Organisationseinheit/Fachabteilung:

An dieser Stelle sind nur die fachabteilungsbezogenen Versorgungsschwerpunkte des Krankenhauses darzustellen. Je Fachabteilung muss der gesamte Punkt 3 von „Name der Organisationseinheit/Fachabteilung“ bis zu „Therapeutisches Personal der Abteilung“ bearbeitet werden. Zu jedem Versorgungsschwerpunkt können in der Spalte „Kommentar/Erläuterung“ ergänzende Angaben zur Konkretisierung und Spezifizierung gemacht werden.

Ausfüllhinweis zu Medizinisch-pflegerische Leistungsangebote der Organisationseinheit/Fachabteilung:

An dieser Stelle sind nur die medizinisch-pflegerischen Leistungsangebote des Krankenhauses darzustellen. Zu jedem medizinisch-pflegerischen Leistungsangebot können in der Spalte „Kommentar/Erläuterung“ ergänzende Angaben zur Konkretisierung und Spezifizierung gemacht werden.

Ausfüllhinweis zu Nicht-medizinische Serviceangebote der Organisationseinheit/Fachabteilung:

Bereich	Dokumentenname	Version	Gültig ab	Vorversion:	Seite 37 von
0	KTQ Struktur- und Leistungsdaten	1	10/09/09	keine	38

An dieser Stelle sind nur die allgemeinen Serviceangebote der Organisationseinheit/Fachabteilung darzustellen. Zu jedem Serviceangebot können in der Spalte „Kommentar/Erläuterung“ ergänzende Angaben zur Konkretisierung und Spezifizierung gemacht werden.

Ausfüllhinweis zu Hauptdiagnosen nach ICD:

Es sind die 10 häufigsten ICD-Ziffern **dreistellig** anzugeben. Wenn das Krankenhaus weniger als 10 unterschiedliche dreistellige ICD-Ziffern zu dokumentieren hat, sind alle anzugeben.

Ausfüllhinweis zu Ambulante Behandlungsmethoden:

Hier kann, soweit vorhanden, die Art der Ambulanz sowie der angebotenen ambulanten Leistungen beschrieben werden.

Ausfüllhinweis zu Apparative Ausstattung:

An dieser Stelle ist die apparative Ausstattung der Organisationseinheit/Fachabteilung darzustellen.

Zu jedem Gerät können in der Spalte „Kommentar/Erläuterung“ ergänzende Angaben zur Konkretisierung und Spezifizierung (z.B. zu Kooperationen mit niedergelassenen Ärzten) gemacht werden. Der Schwerpunkt soll dabei auf relevanten Geräten („Großgeräten“) liegen. Geräte, die zur üblichen Ausstattung eines Krankenhauses gehören (z.B. Blutdruckmessgeräte, EKG, Blutzuckermessgeräte, Infusionspumpen), sind nicht anzugeben.

Ausfüllhinweis zu Ärzten:

Für die Angabe in Vollkräften erfolgt eine Zusammenfassung von Vollzeit- und Teilzeitbeschäftigten zu Vollzeitäquivalenten.

Es soll hier nicht die Anzahl der Qualifikationen, sondern nur deren Vorhandensein in der Abteilung angegeben werden.

Ausfüllhinweis zu Pflegepersonal:

Für die Angabe in Vollkräften erfolgt eine Zusammenfassung von Vollzeit- und Teilzeitbeschäftigten zu Vollzeitäquivalenten.

In der Spalte Erläuterung/Kommentar können Angaben zur Art der Fachweiterbildung und zu speziellen Pflegequalifikationen (z.B. Hygienefachkraft, Wundmanager, Stomatherapeut) gemacht werden.

Ausfüllhinweis zu Therapeutischem Personal:

Für die Angabe in Vollkräften erfolgt eine Zusammenfassung von Vollzeit- und Teilzeitbeschäftigten zu Vollzeitäquivalenten. In der Spalte Erläuterung/Kommentar können Angaben zur Art der Ausbildung oder Therapeutischen Ausbildung gemacht werden.

Bereich	Dokumentenname	Version	Gültig ab	Vorversion:	Seite 38 von
0	KTQ Struktur- und Leistungsdaten	1	10/09/09	keine	38