

Struktur- und Leistungsdaten für eine KTQ-Zertifizierung¹

[Allgemein öffentliches Krankenhaus Oberpullendorf]

Datum: [22. Jänner 2016]
Berichtszeitraum: [01.01.-31.12.2014]

¹ Dieses Formular ist von Privatkliniken ohne Kassenzulassung, Forensischen Einrichtungen sowie weiteren Krankenhäusern außerhalb Deutschlands im Rahmen einer KTQ-Zertifizierung zu bearbeiten und als verbindliche Voraussetzung zur Antragsüberprüfung bei der Zertifizierungsstelle abzugeben.

Bereich	Dokumentenname	Version	Gültig ab	Vorversion:	Seite 1
0	KTQ Struktur- und Leistungsdaten	1	10/09/09	keine	von 45

Inhaltsverzeichnis

1	Allgemeine Informationen zum Krankenhaus	S. 3
2	Qualitätssicherung und Qualitätsmanagement	S. 5
3	Struktur- und Leistungsdaten der Organisationseinheiten/ Fachabteilungen	S. 7

Allgemeiner Hinweis:

Mit den in diesem Dokument verwendeten Personen- und Berufsbezeichnungen sind, auch wenn sie nur in einer Form auftreten, gleichwertig beide Geschlechter gemeint.

Die Krankenhausleitung, vertreten durch *Ingmar Falb (interim. Kfm. Dir.)*, ist verantwortlich für die Vollständigkeit und Richtigkeit der Angaben in diesem Bericht.

Oberpullendorf, 22.01.2016

Unterschrift, Ort, Datum

Bereich	Dokumentenname	Version	Gültig ab	Vorversion:	Seite 2
0	KTQ Struktur- und Leistungsdaten	1	10/09/09	keine	von 45

1 Allgemeine Informationen

Name	Krankenhaus Oberpullendorf
Zusatzbezeichnung	Allgemein öffentliches
Straße und Hausnummer	Spitalstraße 32
PLZ und Ort	7350 Oberpullendorf
Telefon	+43 5 79 79 / 34 000
TeleFax	+43 5 79 79 / 34901
E-Mail	khoberpullendorf@krages.at
Webadresse/Internetpräsenz	www.krages.at

Institutionskennzeichen (<i>oder entsprechende Kennzeichnung der Institution</i>)	K106
Standort(nummer) (wenn vergeben)	106
Name und Art des Krankenhausträgers (z.B. frei gemeinnützig, privat, öffentlich)	Burgenländische Krankenanstalten Ges.m.b.H. öffentlich

Akademisches Lehrkrankenhaus	<input type="checkbox"/> ja
	Universität: _____
	<input checked="" type="checkbox"/> nein

Bereich	Dokumentenname	Version	Gültig ab	Vorversion:	Seite
0	KTQ Struktur- und Leistungsdaten	1	10/09/09	keine	3 von 45

<p>Fachbereiche und Forschungsschwerpunkte</p>	<p>[Beschreibung der Fachbereiche und Forschungsschwerpunkte]</p>
--	---

Organisationsstruktur des Krankenhauses

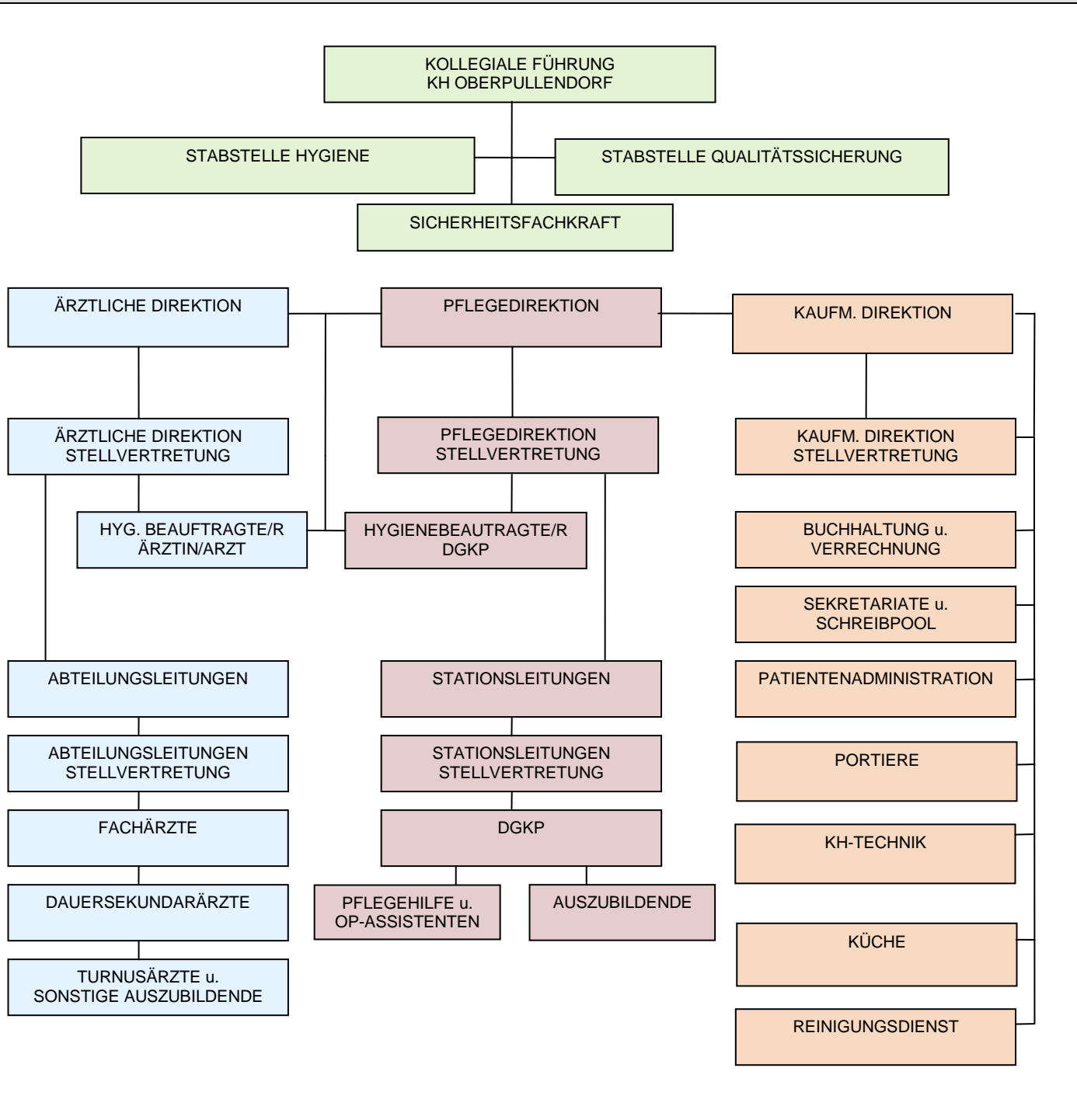

Für psychiatrische Fachkrankenhäuser, Krankenhäuser mit einer psychiatrischen Fachabteilung oder Kliniken für forensische Psychiatrie:

<p>Bereich 0</p>	<p>Dokumentenname KTQ Struktur- und Leistungsdaten</p>	<p>Version 1</p>	<p>Gültig ab 10/09/09</p>	<p>Vorversion: keine</p>	<p>Seite 4 von 45</p>
----------------------	--	----------------------	-------------------------------	------------------------------	---------------------------

Besteht eine regionale Versorgungsverpflichtung?

 ja nein

Anzahl der Betten im gesamten Krankenhaus (Stichtag: 31.12. des letzten Kalenderjahres)	147
Anzahl der bettenführenden Fachabteilungen Art (aufzählen) <ul style="list-style-type: none"> • Interne Abteilung (Verbund) • Chirurgische Abteilung • Gynäkologische Abteilung u. Geburtshilfe (Verbund) • Institut für Anästhesie Intensivmedizin • Dislozierte Tagesklinik für Augenheilkunde • Interdisziplinäre Tagesklinik Nichtbettenführende Bereiche <ul style="list-style-type: none"> • Labor • Röntgen • Physiotherapie 	4

Fallzahlen des Krankenhauses	
Gesamtzahl der im Berichtsjahr behandelten Fälle:	33.947
Vollstationäre Fallzahl:	13.189
Ambulante Fallzahl: Fallzählweise:	20.758

Bereich	Dokumentenname	Version	Gültig ab	Vorversion:	Seite 5
0	KTQ Struktur- und Leistungsdaten	1	10/09/09	keine	von 45

2 Qualitätssicherung und Qualitätsmanagement

Teilnahme an einer externen Qualitätssicherung*			
Leistungsbereich	Fallzahl	Dokumentationsrate (%)	Kommentar
Teilnahme am nationalen AIQI-Projekt zur Ergebnisqualitätserhebung in Krankenhäusern. Leistungsbereiche jährlich unterschiedlich, jedoch national einheitlich	[[]]	[[]]	[[]]
[Externe QS in den Labors (Ringversuche)]	[[]]	[[]]	[[]]
[Teilnahme an der Infektionsdatenerhebung]	[[]]	[[]]	[[]]
Gesamt	[[]]	[[]]	[[]]

* Hier erwartet die KTQ-GmbH einen entsprechenden Nachweis über die Teilnahme an allen gesetzlich verpflichtenden und freiwilligen Maßnahmen zur externen Qualitätssicherung.

Qualitätssicherung bei Teilnahme an Disease-Management-Programmen (DMP). Gemäß seinem Leistungsspektrum nimmt das Krankenhaus an folgenden DMP teil:	
DMP	Kommentar/Erläuterung
Es gibt in Österr. nur ein DMP; und dieses sieht nicht die Teilnahme von Krankenhäusern vor	[[]]
[...]	[[]]

Bereich	Dokumentenname	Version	Gültig ab	Vorversion:	Seite 6
0	KTQ Struktur- und Leistungsdaten	1	10/09/09	keine	von 45

Qualitätspolitik (Leitbilder)



LEITBILD

Unser Unternehmen

Die KRAGES ist mit ihren Krankenanstalten und Betrieben der größte Gesundheitsdienstleister des Burgenlandes und stellt eine bedarfsgerechte, den aktuellen wissenschaftlichen Erkenntnissen entsprechende, medizinische und pflegerische Versorgung der regionalen Bevölkerung sicher.

Die KRAGES ist der zentrale Ansprechpartner für Themen der burgenländischen Gesundheitsversorgung.

Unsere Grundhaltung

- Der Patient steht im Mittelpunkt unseres Handelns.
- Ehrlichkeit und Loyalität bestimmen unser Tun.
- Wir legen Wert auf einen höflichen und wertschätzenden Umgang.
- In unseren Einrichtungen bekennen wir uns zu Toleranz und Solidarität.
- Wir pflegen einen konstruktiven Umgang mit Konflikten und Fehlern.
- Wir legen Wert auf leistungsorientiertes und wirtschaftliches Handeln.
- Wir übernehmen Verantwortung.

Unsere Aufgaben

Unseren Patienten bieten wir eine qualitativ hochwertige, den aktuellen wissenschaftlichen Erkenntnissen entsprechende, individuelle Gesundheitsversorgung, wobei wir jeden einzelnen Patienten als selbstbestimmten Menschen mit eigener Lebensgeschichte achten. Wir beziehen unsere Patienten und ihre Vertrauenspersonen aktiv in den Behandlungs- und Betreuungsprozess ein.

Für unsere Mitarbeiter schaffen wir ein wertschätzendes und teamorientiertes Arbeitsumfeld, in dem Leistungen anerkannt werden. Wir legen Wert auf fachliche und soziale Kompetenz sowie Leistungsbereitschaft. Wir fördern die berufliche und persönliche Weiterentwicklung unserer Mitarbeiter.

Wir bilden in vielen Bereichen des Gesundheitswesens theoretisch und praktisch aus, um die derzeitige und zukünftige Versorgung mit qualifiziertem Personal sicherzustellen.

Als öffentlich-rechtlicher Gesundheitskonzern schaffen und sichern wir Arbeitsplätze und handeln sozial, ökonomisch und ökologisch verantwortungsbewusst. Im Sinne einer wirtschaftlich nachhaltigen Entwicklung unseres Gesundheitsunternehmens achten wir im Rahmen der Erfüllung unseres Versorgungsauftrages auf einen effizienten Ressourceneinsatz.

Wir kooperieren und kommunizieren mit medizinischen und pflegerischen Einrichtungen sowie regionalen Gesundheitsnetzwerken zur Sicherstellung einer hochwertigen wohnortnahen Versorgung. Wir wirken an der Bewusstseinsbildung der Bevölkerung für eine Mitverantwortung durch Prävention und Gesundheitsvorsorge mit.

www.krages.at

Bereich	Dokumentenname	Version	Gültig ab	Vorversion:	Seite
0	KTQ Struktur- und Leistungsdaten	1	10/09/09	keine	7 von 45

Qualitätsziele	
1	Ergebnis Patientenbefragung
2	Korrekt ausgefüllte Leistungskodierung (Treue bei Kodierung um 25% steigern)
3	Transferchecklisten korrekt ausgefüllt >90%
...1	

Qualitätsmanagement-Projekte	
1	OP - Modul
2	Patienten-Transfer-Checklisten/Team Time Out
3	VOBES, Implementierung eines Vorfallberichtssystems
4	Implementierung eines Dokumentenlenkungssystems (DOXIS)
5	Patientenbefragung

Bereich	Dokumentenname	Version	Gültig ab	Vorversion:	Seite
0	KTQ Struktur- und Leistungsdaten	1	10/09/09	keine	8 von 45

3 Struktur- und Leistungsdaten der Organisationseinheiten/ Fachabteilungen für jede Organisationseinheit / Fachabteilung ist dieser Teil auszufüllen

Name der Organisationseinheit/Fachabteilung	Interne
Kontaktdaten (Achtung 2014 war Prim. Puhr noch in Oberpullendorf verantwortlich – Verbund!)	Prim. Dr. Gerhard Puhr Tel: 05/7979/34102 Fax: 05/7979/34902
Hauptabteilung <input checked="" type="checkbox"/> Belegabteilung <input type="checkbox"/>	Belegabteilung <input type="checkbox"/> Gemischte Haupt- und Belegabteilung <input type="checkbox"/>

Versorgungsschwerpunkte der Organisationseinheit/Fachabteilung		
Nr.	Versorgungsschwerpunkte	Kommentar/Erläuterung
1	Internistische Basisversorgung	Standardkrankenhaus/KaKuG
2	Endokrinologie (Diabetes, Schilddrüse)	
3	Endoskopie	
...		

Medizinisch-pflegerische Leistungsangebote der Organisationseinheit/Fachabteilung		
Nr.	Medizinisch-pflegerisches-therapeutisches Leistungsangebot	Kommentar/Erläuterung
1	Diabetes - Beratung	Ambulante Beratung für Diabetiker in den Themengebieten, fachliches Wissen, Pflege, Ernährung.
2		
3		
...		

Bereich	Dokumentenname	Version	Gültig ab	Vorversion:	Seite
0	KTQ Struktur- und Leistungsdaten	1	10/09/09	keine	9 von 45

Nicht-medizinische Serviceangebote der Organisationseinheit/Fachabteilung		
Nr.	Serviceangebot	Kommentar/Erläuterung
1	Aufnahme von Angehörigen bei Palliativpatienten als Begleitperson möglich.	<i>Unabhängig von der behandelnden Fachabteilung</i>
2	Unterbringung bei Begleitpersonen von Kindern und von Personen mit Beeinträchtigung kostenlos, ansonsten kostenpflichtig	<i>Unabhängig von der behandelnden Fachabteilung</i>
3		
...		

Fallzahlen der Organisationseinheit/Fachabteilung	8.598
---	-------

Hauptdiagnosen			
Rang	Umgangssprachliche Bezeichnung	ICD-10 Ziffer (3-stellig)	Absolute Fallzahl
1	POLYP: KOLON	K63.5	442
2	GASTRITIS: CHON., NNBEZ.	K29.5	405
3	NACHUNTERS.: N. NNBEZ. BEHDLG., WG. AND. KH-ZUSTÄNDE	Z09.9	352
4	DIVERTIKULOSE: DICKDARM: O. PERFORATION/ABSZESS	K57.3	192
5	HYPERTONIE: ESSENTIELL (PRIMÄR)	I10	176
6	SCHLAFAPNOE	G47.3	155
7	RECHTSHERZINSUFFIZIENZ	I50.0	154
8	SYNKOPE/KOLLAPS	R55	143
9	DIABETES MELL.: TYP 2: O. KOMPL.	E11.9	98

Bereich	Dokumentenname	Version	Gültig ab	Vorversion:	Seite
0	KTQ Struktur- und Leistungsdaten	1	10/09/09	keine	10 von 45

10	INF.: HARNWEGE, LOK. NNBEZ.	N39.0	95
----	-----------------------------	-------	----

Bereich	Dokumentenname	Version	Gültig ab	Vorversion:	Seite 11
0	KTQ Struktur- und Leistungsdaten	1	10/09/09	keine	von 45

Ambulante Behandlungsmöglichkeiten		
Nr.	Art der Ambulanz	Angebotene Leistung
1	Allgemeine Interne Ambulanz	
2	Hämatologische Ambulanz	
3	Endoskopische Ambulanz	
4	Herzinsuffizienz Ambulanz	
5	Diabetes Ambulanz	
6	Rheumatologische Ambulanz	
7	Herzschrittmacher Ambulanz	
8	Ambulanz Schlafapnoe	

Apparative Ausstattung		
Nr.	Vorhandene Geräte	Kommentar/Erläuterung
1	Ergometrie	
2	Spiroergometrie	
3	Ultraschall	<i>Für Herz und Bauch</i>
4	24-Std.-EKG	
5	24-Std.-RR	
6	Atem-Funktionstest-Gerät	<i>Fructose- und Lactoseintoleranz</i>
7	Loop-Recorder	<i>7-Tage-EKG</i>
8	Master-Scope-Body	<i>Spirometrie im Unterdruck</i>

Bereich	Dokumentenname	Version	Gültig ab	Vorversion:	Seite 12
0	KTQ Struktur- und Leistungsdaten	1	10/09/09	keine	von 45

Personelle Ausstattung der Abteilung

Ärzte			
	Anzahl	Kommentar/Ergänzung	Fachexpertise der Abteilung
Ärzte insgesamt (außer Belegärzte)	[15,45]	[z.B. Weiterbildungsbefugnisse]	[z.B. Fachgebietsbezeichnungen, Schwerpunktbezeichnungen, Zusatzweiterbildungen]
davon Fachärzte	[5,62]	[]	[]
Belegärzte	[... Personen]	[]	[]

Pflegepersonal		
	Anzahl	Kommentar/Erläuterung
Pflegekräfte insgesamt	[60,86]	[]
davon examinierte Gesundheits- und Krankenpfleger bzw. Gesundheits- und Kinderkrankenpfleger ohne Fachweiterbildung (3 Jahre)	[55,86]	[]
davon examinierte Gesundheits- und Krankenpfleger bzw. Gesundheits- und Kinderkrankenpfleger mit entsprechender Fachweiterbildung (3 Jahre)	[5,0]	[Diabetes, Endoskopiepflege]

Bereich	Dokumentenname	Version	Gültig ab	Vorversion:	Seite 13
0	KTQ Struktur- und Leistungsdaten	1	10/09/09	keine	von 45

Therapeutisches Personal der Abteilung			
Nr.	Berufsbezeichnung (Therapeutisches Personal)	Anzahl	Kommentar/Erläuterung
1	Physiotherapeuten	4,0	für gesamtes Haus
2	Diätologin	1,0	für gesamtes Haus
3	Wundmanager	1,0	für gesamtes Haus
...			

Name der Organisationseinheit/Fachabteilung	[Chirurgie]
Kontakt Daten Jetzt: Prim. Dr. Evelyne Bareck	[OA Dr. Michael Lang (interim. Leitung) Tel: 05/7979/34202 Fax: 05/7979/34904]
Hauptabteilung <input checked="" type="checkbox"/> Belegabteilung <input type="checkbox"/>	Belegabteilung <input type="checkbox"/> Gemischte Haupt- und Belegabteilung <input type="checkbox"/>

Versorgungsschwerpunkte der Organisationseinheit/Fachabteilung		
Nr.	Versorgungsschwerpunkte	Kommentar/Erläuterung
1	Allgemein Chirurgische Basisversorgung	Standardkrankenhaus/KaKuG
2	Schilddrüsenchirurgie	Seit 2016
3		
...		

Medizinisch-pflegerische Leistungsangebote der Organisationseinheit/Fachabteilung		
Nr.	Medizinisch-pflegerisches-therapeutisches Leistungsangebot	Kommentar/Erläuterung
1	Physiotherapie	

Bereich	Dokumentenname	Version	Gültig ab	Vorversion:	Seite 14
0	KTQ Struktur- und Leistungsdaten	1	10/09/09	keine	von 45

2	Diätberatung	
3	Wundmanagement	
...		

Bereich	Dokumentenname	Version	Gültig ab	Vorversion:	Seite 15
0	KTQ Struktur- und Leistungsdaten	1	10/09/09	keine	von 45

Nicht-medizinische Serviceangebote der Organisationseinheit/Fachabteilung		
Nr.	Serviceangebot	Kommentar/Erläuterung
1	Aufnahme von Angehörigen bei Palliativpatienten als Begleitperson möglich.	<i>Unabhängig von der behandelnden Fachabteilung</i>
2	Unterbringung bei Begleitpersonen von Kindern und von Personen mit Beeinträchtigung kostenlos, ansonsten kostenpflichtig	<i>Unabhängig von der behandelnden Fachabteilung</i>
3		
...		

Fallzahlen der Organisationseinheit/Fachabteilung	8.393
---	-------

Hauptdiagnosen			
Rang	Umgangssprachliche Bezeichnung	ICD-10 Ziffer (3-stellig)	Absolute Fallzahl
1	NACHUNTERS.: N. CHIR. EINGRIFF, WEGEN BÖSART. NB	Z08.0	148
2	VARIZEN: UNTERE EXTREM.: O. ULZERATION/ENTZÜNDUNG	I83.9	89
3	GALLENBLASENSTEIN: M. SONST. CHOLEZYSTITIS	K80.1	86
4	BÖSARTIGE NB: BRUSTDRÜSE: NNBEZ.	C50.9	66
5	HERNIA ING.: EINS./OHNE SEITE, O. EINKLEMMUNG/GANGRÄN	K40.9	66
6	FRAKTUR: FEMUR: PERTROCHANTÄR, GESCHL.	S72.10	49
7	BÖSARTIGE NB: REKTUM	C20	48

Bereich	Dokumentenname	Version	Gültig ab	Vorversion:	Seite 16
0	KTQ Struktur- und Leistungsdaten	1	10/09/09	keine	von 45

8	SCHMERZEN: BAUCH, SONST./NNBEZ.	R10.4	44
9	DIVERTIKULOSE: DICKDARM: O. PERFORATION/ABSZESS	K57.3	36
10	OBSTIPATION	K59.0	34

Bereich	Dokumentenname	Version	Gültig ab	Vorversion:	Seite 17
0	KTQ Struktur- und Leistungsdaten	1	10/09/09	keine	von 45

Ambulante Behandlungsmöglichkeiten		
Nr.	Art der Ambulanz	Angebotene Leistung
1	Chirurgische und unfallchirurgische Ambulanz	
2	Onkologische Ambulanz	
3	Venen- und Gefäßambulanz	
4		

Apparative Ausstattung		
Nr.	Vorhandene Geräte	Kommentar/Erläuterung
1	C-Bogen	<i>24h-Notfall-Verfügbarkeit ist gegeben</i>
2	Ultraschall	<i>24h-Notfall-Verfügbarkeit ist gegeben</i>
3	EKG-Gerät	<i>24h-Notfall-Verfügbarkeit ist gegeben</i>
...		

Bereich	Dokumentenname	Version	Gültig ab	Vorversion:	Seite 18
0	KTQ Struktur- und Leistungsdaten	1	10/09/09	keine	von 45

Personelle Ausstattung der Abteilung

Ärzte			
	Anzahl	Kommentar/Ergänzung	Fachexpertise der Abteilung
Ärzte insgesamt (außer Belegärzte)	[15,95]	[z.B. Weiterbildungsbefugnisse]	[z.B. Fachgebietsbezeichnungen, Schwerpunktbezeichnungen, Zusatzweiterbildungen]
davon Fachärzte	[7,20]	[]	[]
Belegärzte	[... Personen]	[]	[]

Pflegepersonal		
	Anzahl	Kommentar/Erläuterung
Pflegekräfte insgesamt	[19,53]	[]
davon examinierte Gesundheits- und Krankenpfleger bzw. Gesundheits- und Kinderkrankenpfleger ohne Fachweiterbildung (3 Jahre)	[18,53]	[]
davon examinierte Gesundheits- und Krankenpfleger bzw. Gesundheits- und Kinderkrankenpfleger mit entsprechender Fachweiterbildung (3 Jahre)	[1,0]	[Wundmanager]

Bereich	Dokumentenname	Version	Gültig ab	Vorversion:	Seite
0	KTQ Struktur- und Leistungsdaten	1	10/09/09	keine	19 von 45

Therapeutisches Personal der Abteilung			
Nr.	Berufsbezeichnung (Therapeutisches Personal)	Anzahl	Kommentar/Erläuterung
1	Physiotherapeuten	4,0	für gesamtes Haus
2	Diätologin	1,0	für gesamtes Haus
3	Wundmanager	1,0	für gesamtes Haus
...			

Name der Organisationseinheit/Fachabteilung	Gynäkologie u. Geburtshilfe
Kontaktdaten	<i>Prim. Dr. Martin Fabsits</i> <i>Tel: 05/7979/34302</i> <i>Fax: 05/7979/34905</i>
Hauptabteilung <input checked="" type="checkbox"/> Belegabteilung <input type="checkbox"/>	Belegabteilung <input type="checkbox"/> Gemischte Haupt- und

Versorgungsschwerpunkte der Organisationseinheit/Fachabteilung		
Nr.	Versorgungsschwerpunkte	Kommentar/Erläuterung
1	<i>Gynäkologische Basisversorgung</i>	<i>Standardkrankenhaus/KaKuG</i>
2	Geburtenstation	
3	Kinderwunschlinik (IVF)	
...		

Medizinisch-pflegerische Leistungsangebote der Organisationseinheit/Fachabteilung		
Nr.	Medizinisch-pflegerisches-therapeutisches Leistungsangebot	Kommentar/Erläuterung
1	<i>Physiotherapie</i>	<i>Beckenbodentraining</i>

Bereich	Dokumentenname	Version	Gültig ab	Vorversion:	Seite
0	KTQ Struktur- und Leistungsdaten	1	10/09/09	keine	20 von 45

2	<i>Diätberatung,</i>	<i>z.B.: Gestationsdiabetes</i>
3	Still- Laktationsberatung	
...		

Bereich	Dokumentenname	Version	Gültig ab	Vorversion:	Seite 21
0	KTQ Struktur- und Leistungsdaten	1	10/09/09	keine	von 45

Nicht-medizinische Serviceangebote der Organisationseinheit/Fachabteilung		
Nr.	Serviceangebot	Kommentar/Erläuterung
1	Aufnahme von Angehörigen bei Palliativpatienten als Begleitperson möglich.	<i>Unabhängig von der behandelnden Fachabteilung</i>
2	Unterbringung bei Begleitpersonen von Kindern und von Personen mit Beeinträchtigung kostenlos, ansonsten kostenpflichtig	<i>Unabhängig von der behandelnden Fachabteilung</i>
3		
...		

Fallzahlen der Organisationseinheit/Fachabteilung	3.700
---	-------

Hauptdiagnosen			
Rang	Umgangssprachliche Bezeichnung	ICD-10 Ziffer (3-stellig)	Absolute Fallzahl
1	GEBURT: EINLING, SPONTAN, SCHÄDELLEGE	O80.0	115
2	GEBURT: EINLING, SPONTAN, NNBEZ.	O80.9	114
3	GEBURT: EINLING, D. SECTIO, PRIMÄR	O82.0	111
4	BÖSARTIGE NB: OVAR	C56	103
5	POLYP: CORPUS UTERI	N84.0	85
6	GUTARTIGE NB: UTERUS: LEIOMYOM, NNBEZ.	D25.9	54
7	KH KOMPLIZ. SS/GEB./WB: KH ENDOKR./STOFFW	O99.2	52
8	OVARIALZyste: SONST./NNBEZ.	N83.2	51

Bereich	Dokumentenname	Version	Gültig ab	Vorversion:	Seite 22
0	KTQ Struktur- und Leistungsdaten	1	10/09/09	keine	von 45

9	BLUTUNG: POSTMENOPAUSE	N95.0	46
10	MISSED ABORTION	O02.1	42

Bereich	Dokumentenname	Version	Gültig ab	Vorversion:	Seite 23
0	KTQ Struktur- und Leistungsdaten	1	10/09/09	keine	von 45

Ambulante Behandlungsmöglichkeiten		
Nr.	Art der Ambulanz	Angebotene Leistung
1	Allgemeine Gynäkologische Ambulanz	
2	Genetische Ambulanz	
3	Kinderwunsch Ambulanz	Invitrofertilisation (IVF)
4	Pränataldiagnostische Ambulanz	
5	Schwangerenambulanz	
6	Urogynäkologische Ambulanz	

Apparative Ausstattung		
Nr.	Vorhandene Geräte	Kommentar/Erläuterung
1	Ultraschall	24h-Notfall-Verfügbarkeit ist gegeben
2	Inkubator	
3	Reanimationseinheit für Neugeborene	
...		

Bereich	Dokumentenname	Version	Gültig ab	Vorversion:	Seite 24
0	KTQ Struktur- und Leistungsdaten	1	10/09/09	keine	von 45

Personelle Ausstattung der Abteilung

Ärzte			
	Anzahl	Kommentar/Ergänzung	Fachexpertise der Abteilung
Ärzte insgesamt (außer Belegärzte)	[11,92]	[z.B. Weiterbildungsbefugnisse]	[z.B. Fachgebietsbezeichnungen, Schwerpunktbezeichnungen, Zusatzweiterbildungen]
davon Fachärzte	[6,17]	[]	[]
Belegärzte	[... Personen]	[]	[]

Pflegepersonal		
	Anzahl	Kommentar/Erläuterung
Pflegekräfte insgesamt	[22,01]	[]
davon examinierte Gesundheits- und Krankenpfleger bzw. Gesundheits- und Kinderkrankenpfleger ohne Fachweiterbildung (3 Jahre)	[22,01]	[Davon 7,92 Hebammen]
davon examinierte Gesundheits- und Krankenpfleger bzw. Gesundheits- und Kinderkrankenpfleger mit entsprechender Fachweiterbildung (3 Jahre)	[]	[]

Bereich	Dokumentenname	Version	Gültig ab	Vorversion:	Seite 25
0	KTQ Struktur- und Leistungsdaten	1	10/09/09	keine	von 45

Therapeutisches Personal der Abteilung			
Nr.	Berufsbezeichnung (Therapeutisches Personal)	Anzahl	Kommentar/Erläuterung
1	Physiotherapeuten	4,0	für gesamtes Haus
2	Diätologin	1,0	für gesamtes Haus
...			

Name der Organisationseinheit/Fachabteilung	Intensiv- und Anästhesieabteilung
Kontaktdaten	Prim. Dr. Herbert Tillhof Tel: 05/7979/34867 Fax: 05/7979/34904
Hauptabteilung <input checked="" type="checkbox"/> Belegabteilung <input type="checkbox"/>	Belegabteilung <input type="checkbox"/> Gemischte Haupt- und Belegabteilung <input type="checkbox"/>

Versorgungsschwerpunkte der Organisationseinheit/Fachabteilung		
Nr.	Versorgungsschwerpunkte	Kommentar/Erläuterung
1	<i>Intensivmedizinische Basisversorgung</i>	<i>Alle Fachrichtungen</i>
2		
3		
...		

Medizinisch-pflegerische Leistungsangebote der Organisationseinheit/Fachabteilung		
Nr.	Medizinisch-pflegerisches-therapeutisches Leistungsangebot	Kommentar/Erläuterung
1	<i>Physiotherapie</i>	

Bereich	Dokumentenname	Version	Gültig ab	Vorversion:	Seite 26
0	KTQ Struktur- und Leistungsdaten	1	10/09/09	keine	von 45

2	<i>Aromapflege</i>	
3	Basale Stimulation	
...		

Bereich	Dokumentenname	Version	Gültig ab	Vorversion:	Seite 27
0	KTQ Struktur- und Leistungsdaten	1	10/09/09	keine	von 45

Nicht-medizinische Serviceangebote der Organisationseinheit/Fachabteilung		
Nr.	Serviceangebot	Kommentar/Erläuterung
1	<i>z.B. Unterbringung Begleitperson</i>	<i>z.B. bei Begleitpersonen von Kindern kostenlos, sonst kostenpflichtig möglich</i>
2		
3		
...		

Fallzahlen der Organisationseinheit/Fachabteilung	64
---	----

Hauptdiagnosen			
Rang	Umgangssprachliche Bezeichnung	ICD-10 Ziffer (3-stellig)	Absolute Fallzahl
1	HERZSTILLSTAND: M. ERFOLGR. WIEDERBELEBUNG	I46.0	10
2	RESPIRAT. INSUFFIZIENZ: AKUT: AONKL, NNBEZ.	J96.09	8
3	RESPIRAT. INSUFFIZIENZ: AKUT: AONKL, HYPERKAPNISCH	J96.01	4
4	NIERENVERSAGEN: AKUT, NNBEZ.	N17.9	3
5	RESPIRAT. INSUFFIZIENZ: AKUT: AONKL, HYPOXISCH	J96.00	3
6	RESPIRAT. INSUFFIZIENZ: CHRON.: AONKL, HYPERKAPNISCH	J96.11	3
7	RESPIRAT. INSUFFIZIENZ: NNBEZ., NNBEZ.	J96.99	2
8	SCHOCK: KARDIOGEN	R57.0	2

Bereich	Dokumentenname	Version	Gültig ab	Vorversion:	Seite 28
0	KTQ Struktur- und Leistungsdaten	1	10/09/09	keine	von 45

9	SEPSIS: STAPH. AUREUS	A41.0	2
10	KH GEHIRN: SONST.	G93.8	2

Bereich	Dokumentenname	Version	Gültig ab	Vorversion:	Seite 29
0	KTQ Struktur- und Leistungsdaten	1	10/09/09	keine	von 45

Ambulante Behandlungsmöglichkeiten		
Nr.	Art der Ambulanz	Angebotene Leistung
1		
2		
3		
...		

Apparative Ausstattung		
Nr.	Vorhandene Geräte	Kommentar/Erläuterung
1	<i>Beatmungsgeräte</i>	
2	Hämofiltrationsgerät	
3	Monitoring	
4	Blutgasanalysegerät	

Bereich	Dokumentenname	Version	Gültig ab	Vorversion:	Seite 30
0	KTQ Struktur- und Leistungsdaten	1	10/09/09	keine	von 45

Personelle Ausstattung der Abteilung

Ärzte			
	Anzahl	Kommentar/Ergänzung	Fachexpertise der Abteilung
Ärzte insgesamt (außer Belegärzte)	[10,67]	[z.B. Weiterbildungsbefugnisse]	[z.B. Fachgebietsbezeichnungen, Schwerpunktbezeichnungen, Zusatzweiterbildungen]
davon Fachärzte	[6,92]	[]	[]
Belegärzte	[... Personen]	[]	[]

Pflegepersonal		
	Anzahl	Kommentar/Erläuterung
Pflegekräfte insgesamt	[15,19]	[]
davon examinierte Gesundheits- und Krankenpfleger bzw. Gesundheits- und Kinderkrankenpfleger ohne Fachweiterbildung (3 Jahre)	[15,19]	[]
davon examinierte Gesundheits- und Krankenpfleger bzw. Gesundheits- und Kinderkrankenpfleger mit entsprechender Fachweiterbildung (3 Jahre)	[... Vollkräfte]	[]

Bereich	Dokumentenname	Version	Gültig ab	Vorversion:	Seite
0	KTQ Struktur- und Leistungsdaten	1	10/09/09	keine	31 von 45

Therapeutisches Personal der Abteilung			
Nr.	Berufsbezeichnung (Therapeutisches Personal)	Anzahl	Kommentar/Erläuterung
1		... Vollkräfte	
2		... Vollkräfte	
3			
...			

Name der Organisationseinheit/Fachabteilung	Dislozierte Augentagesklinik		
Kontaktdaten	<i>Dr. Josef Leitner</i> <i>Tel: 05/7979/34215</i> <i>Fax: 05/7979/34904</i>		
Hauptabteilung <input checked="" type="checkbox"/> Belegabteilung <input type="checkbox"/>	Belegabteilung <input type="checkbox"/>	Gemischte Haupt- und	

Versorgungsschwerpunkte der Organisationseinheit/Fachabteilung		
Nr.	Versorgungsschwerpunkte	Kommentar/Erläuterung
1	Katarakt	
2	Intravitreale Therapie von Anti-VEGF	
3	Laserchirurgie am Augenhintergrund	
...		

Medizinisch-pflegerische Leistungsangebote der Organisationseinheit/Fachabteilung		
Nr.	Medizinisch-pflegerisches-therapeutisches Leistungsangebot	Kommentar/Erläuterung
1	<i>z.B. Akupressur</i>	<i>z.B. Akupressurbehandlung bei</i>

Bereich	Dokumentenname	Version	Gültig ab	Vorversion:	Seite
0	KTQ Struktur- und Leistungsdaten	1	10/09/09	keine	32 von 45

		<i>Kopfschmerzen</i>
2	<i>z.B. Musiktherapie,</i>	<i>z.B. bei bestimmten Erkrankungen</i>
3		
...		

Bereich	Dokumentenname	Version	Gültig ab	Vorversion:	Seite 33
0	KTQ Struktur- und Leistungsdaten	1	10/09/09	keine	von 45

Nicht-medizinische Serviceangebote der Organisationseinheit/Fachabteilung		
Nr.	Serviceangebot	Kommentar/Erläuterung
1	<i>z.B. Unterbringung Begleitperson</i>	<i>z.B. bei Begleitpersonen von Kindern kostenlos, sonst kostenpflichtig möglich</i>
2		
3		
...		

Fallzahlen der Organisationseinheit/Fachabteilung	1.596
---	-------

Hauptdiagnosen			
Rang	Umgangssprachliche Bezeichnung	ICD-10 Ziffer <i>(3-stellig)</i>	Absolute Fallzahl
1	KH RETINA: DEGENERATION, MAKULA/HINTERER POL	H35.3	759
2	KATARAKT: NNBEZ.	H26.9	323
3	RETINOPATHIE: R. DIABETICA	H36.0	159
4	KATARAKT: SENILE: C. SEN. INCIPIENS	H25.0	137
5	KATARAKT: SENILE: C. NUCLEARIS SEN.	H25.1	85
6	VERSCHLUSS: NETZHAUTGEFÄß: SONST.	H34.8	40
7	KATARAKT: SONST.	H26.8	33
8	GUTARTIGE NB: HAUT: AUGENLID, INKL. KANTHUS	D23.1	20
9	KATARAKT: C. SECUNDARIA	H26.4	15
10	DIABETES MELL.: NNBEZ.: KOMPL., AUGE	E14.3	9

Bereich	Dokumentenname	Version	Gültig ab	Vorversion:	Seite
0	KTQ Struktur- und Leistungsdaten	1	10/09/09	keine	34
					von 45

Ambulante Behandlungsmöglichkeiten		
Nr.	Art der Ambulanz	Angebotene Leistung
1		
2		
3		
...		

Apparative Ausstattung		
Nr.	Vorhandene Geräte	Kommentar/Erläuterung
1	Phaco-Gerät	
2	Augen-Laser	
3	Mikroskop	
...		

Bereich	Dokumentenname	Version	Gültig ab	Vorversion:	Seite 35
0	KTQ Struktur- und Leistungsdaten	1	10/09/09	keine	von 45

Personelle Ausstattung der Abteilung

Ärzte			
	Anzahl	Kommentar/Ergänzung	Fachexpertise der Abteilung
Ärzte insgesamt (außer Belegärzte)	[1,0]	[z.B. Weiterbildungsbefugnisse]	[z.B. Fachgebietsbezeichnungen, Schwerpunktbezeichnungen, Zusatzweiterbildungen]
davon Fachärzte	[1,0]	[]	[]
Belegärzte	[... Personen]	[]	[]

Pflegepersonal		
	Anzahl	Kommentar/Erläuterung
Pflegekräfte insgesamt	[0,5]	[]
davon examinierte Gesundheits- und Krankenpfleger bzw. Gesundheits- und Kinderkrankenpfleger ohne Fachweiterbildung (3 Jahre)	[0,5]	[]
davon examinierte Gesundheits- und Krankenpfleger bzw. Gesundheits- und Kinderkrankenpfleger mit entsprechender Fachweiterbildung (3 Jahre)	[... Vollkräfte]	[]

Bereich	Dokumentenname	Version	Gültig ab	Vorversion:	Seite
0	KTQ Struktur- und Leistungsdaten	1	10/09/09	keine	36
					von 45

Therapeutisches Personal der Abteilung			
Nr.	Berufsbezeichnung (Therapeutisches Personal)	Anzahl	Kommentar/Erläuterung
1	<i>z.B. Physiotherapeuten, Wundmanager, Diätassistenten, Stillberaterin</i>	... Vollkräfte	
2		... Vollkräfte	
3			
...			

Bereich	Dokumentenname	Version	Gültig ab	Vorversion:	Seite 37
0	KTQ Struktur- und Leistungsdaten	1	10/09/09	keine	von 45

Name der Organisationseinheit/Fachabteilung	Interdisziplinäre Tagesklinik		
Kontaktdaten	Dr. Kurt Resetarits / Prim. Dr. Herbert Tillhof Tel: 05/7979/34102 Fax: 05/7979/34902		
Hauptabteilung <input checked="" type="checkbox"/> Belegabteilung <input type="checkbox"/>	Belegabteilung <input type="checkbox"/>	Gemischte Haupt- und	

Versorgungsschwerpunkte der Organisationseinheit/Fachabteilung		
Nr.	Versorgungsschwerpunkte	Kommentar/Erläuterung
1	<i>Kleine chirurgische und gynäkologische operative Eingriffe</i>	
2	Chemotherapie	
3	Nachbetreuung Endoskopie	Patienten (mit Sedierung) nach endoskopische Untersuchungen
...		

Medizinisch-pflegerische Leistungsangebote der Organisationseinheit/Fachabteilung		
Nr.	Medizinisch-pflegerisches-therapeutisches Leistungsangebot	Kommentar/Erläuterung
1	<i>z.B. Akupressur</i>	<i>z.B. Akupressurbehandlung bei Kopfschmerzen</i>
2	<i>z.B. Musiktherapie,</i>	<i>z.B. bei bestimmten Erkrankungen</i>
3		
...		

Bereich	Dokumentenname	Version	Gültig ab	Vorversion:	Seite
0	KTQ Struktur- und Leistungsdaten	1	10/09/09	keine	38 von 45

Nicht-medizinische Serviceangebote der Organisationseinheit/Fachabteilung		
Nr.	Serviceangebot	Kommentar/Erläuterung
1	<i>z.B. Unterbringung Begleitperson</i>	<i>z.B. bei Begleitpersonen von Kindern kostenlos, sonst kostenpflichtig möglich</i>
2		
3		
...		

Fallzahlen der Organisationseinheit/Fachabteilung	4.970
---	-------

Hauptdiagnosen			
Rang	Umgangssprachliche Bezeichnung	ICD-10 Ziffer <i>(3-stellig)</i>	Absolute Fallzahl
1	Sind in den Hauptabteilungen enthalten		
2			
3			
4			
5			
6			
7			
8			
9			
10			

Bereich	Dokumentenname	Version	Gültig ab	Vorversion:	Seite 39
0	KTQ Struktur- und Leistungsdaten	1	10/09/09	keine	von 45

Ambulante Behandlungsmöglichkeiten		
Nr.	Art der Ambulanz	Angebotene Leistung
1		
2		
3		
...		

Apparative Ausstattung		
Nr.	Vorhandene Geräte	Kommentar/Erläuterung
1	<i>Überwachungsmonitore</i>	
2		
3		
...		

Bereich	Dokumentenname	Version	Gültig ab	Vorversion:	Seite 40
0	KTQ Struktur- und Leistungsdaten	1	10/09/09	keine	von 45

Personelle Ausstattung der Abteilung

Ärzte			
	Anzahl	Kommentar/Ergänzung	Fachexpertise der Abteilung
Ärzte insgesamt (außer Belegärzte)	[... Vollkräfte]	[Sind in den Hauptabteilungen enthalten]	[z.B. Fachgebietsbezeichnungen, Schwerpunktbezeichnungen, Zusatzweiterbildungen]
davon Fachärzte	[... Vollkräfte]	[]	[]
Belegärzte	[... Personen]	[]	[]

Pflegepersonal		
	Anzahl	Kommentar/Erläuterung
Pflegekräfte insgesamt	[5,67]	[]
davon examinierte Gesundheits- und Krankenpfleger bzw. Gesundheits- und Kinderkrankenpfleger ohne Fachweiterbildung (3 Jahre)	[5,67]	[]
davon examinierte Gesundheits- und Krankenpfleger bzw. Gesundheits- und Kinderkrankenpfleger mit entsprechender Fachweiterbildung (3 Jahre)	[... Vollkräfte]	[]

Bereich	Dokumentenname	Version	Gültig ab	Vorversion:	Seite
0	KTQ Struktur- und Leistungsdaten	1	10/09/09	keine	41 von 45

Therapeutisches Personal der Abteilung			
Nr.	Berufsbezeichnung (Therapeutisches Personal)	Anzahl	Kommentar/Erläuterung
1	<i>z.B. Physiotherapeuten, Wundmanager, Diätassistenten, Stillberaterin</i>	... Vollkräfte	
2		... Vollkräfte	
3			
...			

Ausfüllhinweise:**Ausfüllhinweis zu Identifikationsnummer des Krankenhauses:**

Wenn mehrere Identifikationsnummern (ID-Nummer) vorhanden sind, sollen alle mit den entsprechenden Bereichen angegeben werden.

Ausfüllhinweis zu Standortnummer:

Wenn zu einer ID-Nummer Berichte für mehrere Standorte erstellt werden, ist die ID-Nummer des Standortes, auf den sich der Bericht bezieht, anzugeben.

Ausfüllhinweis zu Art des Krankenhauses:

Die Art des Krankenhausträgers (freigemeinnützig, privat, öffentlich) ist entsprechend anzugeben.

Ausfüllhinweis zu Forschung und Lehre:

Hier können stichpunktartige Freitextangaben zu Forschungsschwerpunkten, akademischer Lehre und Ausbildungen in anderen Heilberufen gemacht werden. Für weitere Informationen können Links zu den entsprechenden Internetseiten eingefügt werden.

Ausfüllhinweis zu Fallzahlen:

Bei der Angabe der Anzahl der ambulanten Fälle sind die im Krankenhaus verwendeten Zählweisen anzugeben (z.B. Fallzählweise, Quartalszählweise).

Ausfüllhinweis zu Teilnahme an einer externen Qualitätssicherung:

Es sollen nur die tatsächlich erbrachten Leistungen angegeben werden. Die nicht benötigten Felder sollen gelöscht werden.

Bereich	Dokumentenname	Version	Gültig ab	Vorversion:	Seite 42
0	KTQ Struktur- und Leistungsdaten	1	10/09/09	keine	von 45

Ausfüllhinweis zu Qualitätssicherung bei Teilnahme an Disease-Management-Programmen (DMP):

Disease-Management-Programme, an denen das Krankenhaus teilnimmt, sollen dokumentiert werden.

Ausfüllhinweis zur Teilnahme an Maßnahmen der externen vergleichenden Qualitätssicherung:

Wenn Ergebnisse von sonstigen Qualitätssicherungsmaßnahmen dargestellt werden, soll das Zustandekommen der Ergebnisse verständlich und im Freitext kurz erläutert werden (ggf. Link der entsprechenden Homepage, der Fachgesellschaften).

Wenn möglich sollten dazu folgende Angaben gemacht werden:

- Bezeichnung des Leistungsbereichs
- Messzeitraum
- Datenerhebung
- Rechenregeln
- Referenzbereiche
- Vergleichswerte
- Quellenangabe zu Dokumentation des Qualitätsindikators bzw. des Qualitätsindikatoren

Ausfüllhinweis zu Qualitätspolitik (Leitbilder):

Qualitätspolitik beschreibt sind die übergeordneten Absichten einer Organisation bezogen auf die Qualität ihrer Leistungen, wie sie von der obersten Leitung (Geschäftsführung/Klinikleitung) formell ausgedrückt werden. Abteilungs- und Berufsgruppenspezifische Leitbilder sind darzustellen.

Ausfüllhinweis zu Qualitätsziele:

Qualitätsziele operationalisieren die Qualitätspolitik für die einzelnen Ebenen des Krankenhauses. Sie machen den Qualitätsanspruch somit nachvollziehbar und transparent.

Hier sollen

- strategische/operative Ziele,
 - Messung und Evaluation der Zielerreichung sowie
 - Kommunikation der Ziele und der Zielerreichung
- dargestellt werden

Ausfüllhinweis zu Qualitätsmanagement-Projekte:

QM-Projekte sind einmalige, zeitlich begrenzte Prozesse zur Erreichung von Qualitätszielen. Sie können sowohl für das gesamte Krankenhaus als auch für einzelne Fachabteilungen/Organisationseinheiten an dieser Stelle aufgeführt werden.

Wenn möglich sollen qualitätsorientierte Projekte systematisch dargelegt werden:

- Hintergrund
- beteiligte Personen
- Zielformulierung
- Maßnahmen und deren Umsetzung
- Evaluation der Zielerreichung

Bereich	Dokumentenname	Version	Gültig ab	Vorversion:	Seite 43
0	KTQ Struktur- und Leistungsdaten	1	10/09/09	keine	von 45

Ausfüllhinweis zu Versorgungsschwerpunkte der Organisationseinheit/Fachabteilung:

An dieser Stelle sind nur die fachabteilungsbezogenen Versorgungsschwerpunkte des Krankenhauses darzustellen. Je Fachabteilung muss der gesamte Punkt 3 von „Name der Organisationseinheit/Fachabteilung“ bis zu „Therapeutisches Personal der Abteilung“ bearbeitet werden. Zu jedem Versorgungsschwerpunkt können in der Spalte „Kommentar/Erläuterung“ ergänzende Angaben zur Konkretisierung und Spezifizierung gemacht werden.

Ausfüllhinweis zu Medizinisch-pflegerische Leistungsangebote der Organisationseinheit/Fachabteilung:

An dieser Stelle sind nur die medizinisch-pflegerischen Leistungsangebote des Krankenhauses darzustellen. Zu jedem medizinisch-pflegerischen Leistungsangebot können in der Spalte „Kommentar/Erläuterung“ ergänzende Angaben zur Konkretisierung und Spezifizierung gemacht werden.

Ausfüllhinweis zu Nicht-medizinische Serviceangebote der Organisationseinheit/Fachabteilung:

An dieser Stelle sind nur die allgemeinen Serviceangebote der Organisationseinheit/Fachabteilung darzustellen. Zu jedem Serviceangebot können in der Spalte „Kommentar/Erläuterung“ ergänzende Angaben zur Konkretisierung und Spezifizierung gemacht werden.

Ausfüllhinweis zu Hauptdiagnosen nach ICD:

Es sind die 10 häufigsten ICD-Ziffern **dreistellig** anzugeben. Wenn das Krankenhaus weniger als 10 unterschiedliche dreistellige ICD-Ziffern zu dokumentieren hat, sind alle anzugeben.

Ausfüllhinweis zu Ambulante Behandlungsmethoden:

Hier kann, soweit vorhanden, die Art der Ambulanz sowie der angebotenen ambulanten Leistungen beschrieben werden.

Ausfüllhinweis zu Apparative Ausstattung:

An dieser Stelle ist die apparative Ausstattung der Organisationseinheit/Fachabteilung darzustellen.

Zu jedem Gerät können in der Spalte „Kommentar/Erläuterung“ ergänzende Angaben zur Konkretisierung und Spezifizierung (z.B. zu Kooperationen mit niedergelassenen Ärzten) gemacht werden. Der Schwerpunkt soll dabei auf relevanten Geräten („Großgeräten“) liegen. Geräte, die zur üblichen Ausstattung eines Krankenhauses gehören (z.B. Blutdruckmessgeräte, EKG, Blutzuckermessgeräte, Infusionspumpen), sind nicht anzugeben.

Ausfüllhinweis zu Ärzten:

Für die Angabe in Vollkräften erfolgt eine Zusammenfassung von Vollzeit- und Teilzeitbeschäftigten zu Vollzeitäquivalenten.

Es soll hier nicht die Anzahl der Qualifikationen, sondern nur deren Vorhandensein in der Abteilung angegeben werden.

Ausfüllhinweis zu Pflegepersonal:

Bereich	Dokumentenname	Version	Gültig ab	Vorversion:	Seite 44
0	KTQ Struktur- und Leistungsdaten	1	10/09/09	keine	von 45

Für die Angabe in Vollkräften erfolgt eine Zusammenfassung von Vollzeit- und Teilzeitbeschäftigten zu Vollzeitäquivalenten.

In der Spalte Erläuterung/Kommentar können Angaben zur Art der Fachweiterbildung und zu speziellen Pflegequalifikationen (z.B. Hygienefachkraft, Wundmanager, Stomatherapeut) gemacht werden.

Ausfüllhinweis zu Therapeutischem Personal:

Für die Angabe in Vollkräften erfolgt eine Zusammenfassung von Vollzeit- und Teilzeitbeschäftigten zu Vollzeitäquivalenten. In der Spalte Erläuterung/Kommentar können Angaben zur Art der Ausbildung oder Therapeutischen Ausbildung gemacht werden.

Bereich	Dokumentenname	Version	Gültig ab	Vorversion:	Seite 45
0	KTQ Struktur- und Leistungsdaten	1	10/09/09	keine	von 45