

Struktur- und Leistungsdaten für eine KTQ-Zertifizierung¹

[Allgemein öffentliches Krankenhaus Güssing]

**Datum: [01.12.2017]
Berichtszeitraum: [2016]**

¹ Dieses Formular ist von Privatkliniken ohne Kassenzulassung, Forensischen Einrichtungen sowie weiteren Krankenhäusern außerhalb Deutschlands im Rahmen einer KTQ-Zertifizierung zu bearbeiten und als verbindliche Voraussetzung zur Antragsüberprüfung bei der Zertifizierungsstelle abzugeben.

Bereich	Dokumentenname	Version	Gültig ab	Vorversion:	Seite 1
0	KTQ Struktur- und Leistungsdaten	1	10/09/09	keine	von 45

Inhaltsverzeichnis

1	Allgemeine Informationen zum Krankenhaus	S. 3
2	Qualitätssicherung und Qualitätsmanagement	S. 5
3	Struktur- und Leistungsdaten der Organisationseinheiten/ Fachabteilungen	S. 7

Allgemeiner Hinweis:

Mit den in diesem Dokument verwendeten Personen- und Berufsbezeichnungen sind, auch wenn sie nur in einer Form auftreten, gleichwertig beide Geschlechter gemeint.

Die Krankenhausleitung, vertreten durch *den Ärztlichen Direktor Prim. Dr. Wilfried Horvath, Kaufmännischen Direktor OAR Reinhold Halleemann und der Pflegedirektorin DGKP Bianca Puntigam, MSc*

ist verantwortlich für die Vollständigkeit und Richtigkeit der Angaben in diesem Bericht.

Güßing, 01.12.2017

Unterschrift, Ort, Datum

Bereich	Dokumentenname	Version	Gültig ab	Vorversion:	Seite 2
0	KTQ Struktur- und Leistungsdaten	1	10/09/09	keine	von 45

1 Allgemeine Informationen

Name	Krankenhaus Güssing
Zusatzbezeichnung	Allgemein öffentliches
Straße und Hausnummer	Grazerstraße 15
PLZ und Ort	7540 Güssing
Telefon	+ 43 57979 31000
TeleFax	+ 43 57979 319
E-Mail	khguessing@krages.at
Webadresse/Internetpräsenz	www.krages.at

Institutionskennzeichen <i>(oder entsprechende Kennzeichnung der Institution)</i>	K104
Standort(nummer) (wenn vergeben)	104
Name und Art des Krankenhausträgers <i>(z.B. frei gemeinnützig, privat, öffentlich)</i>	KRAGES – Burgenländische Krankenanstalten GesmbH öffentlich

Akademisches Lehrkrankenhaus	<input checked="" type="checkbox"/> ja Medizinische Universität Wien Medizinische Universität Graz <input type="checkbox"/> nein
Fachbereiche und Forschungsschwerpunkte	<i>Abteilung für Chirurgie, Abteilung für Innere Medizin, Wochenklinik Gynäkologie, Abteilung für Anästhesie und Intensivmedizin, Abteilung für Orthopädie, Dislozierte Augentagesklinik</i>

Bereich	Dokumentenname	Version	Gültig ab	Vorversion:	Seite
0	KTQ Struktur- und Leistungsdaten	1	10/09/09	keine	3 von 45

Organisationsstruktur des Krankenhauses

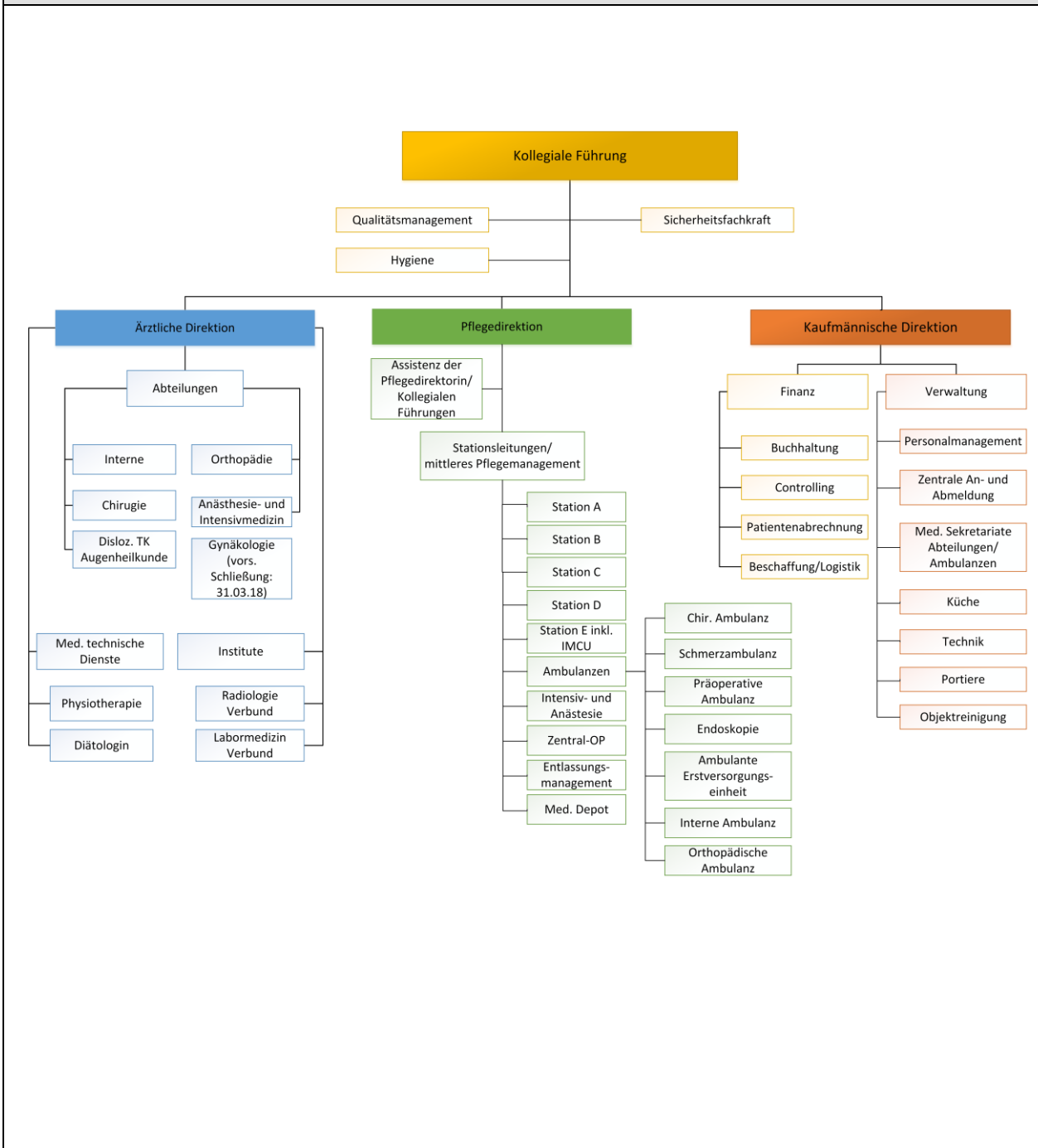

Für psychiatrische Fachkrankenhäuser, Krankenhäuser mit einer psychiatrischen Fachabteilung oder Kliniken für forensische Psychiatrie:

Besteht eine regionale Versorgungsverpflichtung?

- ja nein

Bereich	Dokumentenname	Version	Gültig ab	Vorversion:	Seite 4
0	KTQ Struktur- und Leistungsdaten	1	10/09/09	keine	von 45

Anzahl der Betten im gesamten Krankenhaus (Stichtag: 31.12. des letzten Kalenderjahres)	141
Anzahl der bettenführenden Fachabteilungen <ul style="list-style-type: none"> • Interne Abteilung • Chirurgische Abteilung • Anästhesie und Intensivmedizin • Orthopädie • Gynäkologische Wochenklinik • Dislozierte Tagesklinik für Augenheilkunde • Interdisziplinäre Tagesklinik Nichtbettenführende Bereiche <ul style="list-style-type: none"> • Labor (im Verbund mit allen KRAGS Häusern) • Radiologie (im Verbund mit Oberwart + Oberpullendorf) • Pathologie (im Verbund mit allen KRAGS Häusern) • Physiotherapie 	39 +4 IMCU 40 6 20 3 4 25

Fallzahlen des Krankenhauses	
Gesamtzahl der im Berichtsjahr behandelten Fälle:	30.114
Vollstationäre Fallzahl:	8.776
Ambulante Fallzahl:	21.338
Fallzählweise:	

Bereich	Dokumentenname	Version	Gültig ab	Vorversion:	Seite 5
0	KTQ Struktur- und Leistungsdaten	1	10/09/09	keine	von 45

2 Qualitätssicherung und Qualitätsmanagement

Teilnahme an einer externen Qualitätssicherung*			
Leistungsbereich	Fallzahl	Dokumentationsrate (%)	Kommentar
Gesetzlich verpflichtende externe Qualitätssicherung in Österreich: Bundesweite einheitliche Ergebnisqualitätsmessung aus Routedaten - Austrian Inpatient Quality Indicators (A-IQI).			
u.a. sind folgende Leistungen freiwillig in Qualitätsregistern statistisch erfasst Krebsregister, Polypenerfassung,			
Endoprothesenregister			
Gesamt			

* Hier erwartet die KTQ-GmbH einen entsprechenden Nachweis über die Teilnahme an allen gesetzlich verpflichtenden und freiwilligen Maßnahmen zur externen Qualitätssicherung.

Qualitätssicherung bei Teilnahme an Disease-Management-Programmen (DMP). Gemäß seinem Leistungsspektrum nimmt das Krankenhaus an folgenden DMP teil:	
DMP	Kommentar/Erläuterung
Gynäkologie Chirurgie: z.B Hernienregister, Augen: Europäisches Register für Katarakt und refraktive Chirurgie Interne: Herzschrittmacherregister, Krebsregister Qualitätszertifikat Darmkrebsvorsorge	

Bereich	Dokumentenname	Version	Gültig ab	Vorversion:	Seite 6
0	KTQ Struktur- und Leistungsdaten	1	10/09/09	keine	von 45

Qualitätspolitik (Leitbilder)



KRAGES
BURGENLÄNDISCHE
KRANKENANSTALTEN
GESELLSCHAFT M.B.H.

LEITBILD

Unser Unternehmen

Die KRAGES ist mit ihren Krankenanstalten und Betrieben der größte Gesundheitsdienstleister des Burgenlandes und stellt eine bedarfsgerechte, den aktuellen wissenschaftlichen Erkenntnissen entsprechende, medizinische und pflegerische Versorgung der regionalen Bevölkerung sicher.

Die KRAGES ist der zentrale Ansprechpartner für Themen der burgenländischen Gesundheitsversorgung.

Unsere Grundhaltung

- Der Patient steht im Mittelpunkt unseres Handelns.
- Ehrlichkeit und Loyalität bestimmen unser Tun.
- Wir legen Wert auf einen höflichen und wertschätzenden Umgang.
- In unseren Einrichtungen bekennen wir uns zu Toleranz und Solidarität.
- Wir pflegen einen konstruktiven Umgang mit Konflikten und Fehlern.
- Wir legen Wert auf leistungsorientiertes und wirtschaftliches Handeln.
- Wir übernehmen Verantwortung.

Unsere Aufgaben

Unseren Patienten bieten wir eine qualitativ hochwertige, den aktuellen wissenschaftlichen Erkenntnissen entsprechende, individuelle Gesundheitsversorgung, wobei wir jeden einzelnen Patienten als selbstbestimmten Menschen mit eigener Lebensgeschichte achten. Wir beziehen unsere Patienten und ihre Vertrauenspersonen aktiv in den Behandlungs- und Betreuungsprozess ein.

Für unsere Mitarbeiter schaffen wir ein wertschätzendes und teamorientiertes Arbeitsumfeld, in dem Leistungen anerkannt werden. Wir legen Wert auf fachliche und soziale Kompetenz sowie Leistungsbereitschaft. Wir fördern die berufliche und persönliche Weiterentwicklung unserer Mitarbeiter.

Wir bilden in vielen Bereichen des Gesundheitswesens theoretisch und praktisch aus, um die derzeitige und zukünftige Versorgung mit qualifiziertem Personal sicherzustellen.

Als öffentlich-rechtlicher Gesundheitskonzern schaffen und sichern wir Arbeitsplätze und handeln sozial, ökonomisch und ökologisch verantwortungsbewusst. Im Sinne einer wirtschaftlich nachhaltigen Entwicklung unseres Gesundheitsunternehmens achten wir im Rahmen der Erfüllung unseres Versorgungsauftrages auf einen effizienten Ressourceneinsatz.

Wir kooperieren und kommunizieren mit medizinischen und pflegerischen Einrichtungen sowie regionalen Gesundheitsnetzwerken zur Sicherstellung einer hochwertigen wohnortnahen Versorgung. Wir wirken an der Bewusstseinsbildung der Bevölkerung für eine Mitverantwortung durch Prävention und Gesundheitsvorsorge mit.

www.krages.at

Bereich	Dokumentenname	Version	Gültig ab	Vorversion:	Seite 7
0	KTQ Struktur- und Leistungsdaten	1	10/09/09	keine	von 45

Qualitätsziele			
1	Kontinuierlicher Verbesserungsprozess	Zertifizierung, Selbstbewertung, Schaffung von Qualitätsbewusstsein	Checks und Acts
2	Patientensicherheit	Gewährleistung der Sicherheit aller unserer Patienten; Fehlerkultur (CIRS), Analyse Schadensfälle, Riskmanagement	Ergebnisse Audits, Anzahl Schadensfälle, Anzahl Fehlermeldungen
3	Patientenzufriedenheit	Fachlich kompetente Behandlung und Pflege der Patienten; Patientenbefragungen	Auswertung der Befragungen, Benchmark
4	Mitarbeiterzufriedenheit	MOG, Bindung der MA an das Haus, gutes Betriebsklima	Ergebnisse Mitarbeiterbefragung
5	Fortbildung Mitarbeiter	MOG; Verpflichtende und freiwillige Fortbildungen ausgerichtet auf Ziele und Mitarbeiter	Anzahl Fortbildungen, Teilnehmerlisten
6	Organisation und Management	Evaluierung Prozesse und Abläufe effizienter Ressourceneinsatz,	Chefstatistik, Soll/ist-Vergleiche, LKF-Statistik, Benchmark, Belagsstatistik
7	Infektionen	Einhaltung der Hygienevorgaben, laufende Schulungen, Audits, Implementierung Hygienekommission, Händehygiene Einhaltung der Screeningvorgaben	Erhebung und Benchmark Infektionsrate, Statistiken Anzahl der durchgeführten Screenings(MRSA) Anteil der positiven Screenings.
8	Sturz,	Verminderung Sturzhäufigkeit durch geeignetes Screening und geeignete Maßnahmen,	Erhebung und Benchmark Sturzrate pro Quartal und Station und Verletzungsrate
9	Decubitus,	Verminderung Decubitshäufigkeit durch geeignetes Screening und geeignete Maßnahmen,	Erhebung und Benchmark Decubitusinzidenzrate pro Quartal
10	Triage (ESI)	Einhaltung der definierten Zeiten auf den Erstkontakt und auf den Behandlungsbeginn	Statistische Auswertung
11	OP Management	Einhaltung der Prämedikationszeit	Statistische Auswertung

Bereich	Dokumentenname	Version	Gültig ab	Vorversion:	Seite
0	KTQ Struktur- und Leistungsdaten	1	10/09/09	keine	8 von 45

Qualitätsmanagement-Projekte
Demenzprojekt (Start 2017)
Beschwerdemanagement (<i>Hausintern 2017 Kragesweit Implementierung 2018</i>)
Erweiterung Riskmanagementteam (<i>Implementierung 2014, Ausbau 2018</i>)
Dokumentenlenkungssystem (DOXIS) (<i>Implementierung 2018</i>)
Implementierung Zentrale-Opferschutzgruppe (<i>Implementierung 2017</i>)
ELGA (<i>Implementierung 2018</i>)
PDMS für ITV, ICU (<i>Implementierung 2017</i>)
Ernährungskreis (<i>Implementierung 2018</i>)
Pharmazeutisches Konsil (<i>Implementierung 2017</i>)

Bereich	Dokumentenname	Version	Gültig ab	Vorversion:	Seite 9
0	KTQ Struktur- und Leistungsdaten	1	10/09/09	keine	von 45

3 Struktur- und Leistungsdaten der Organisationseinheiten/ Fachabteilungen *für jede Organisationseinheit* / Fachabteilung ist dieser Teil auszufüllen

Name der Organisationseinheit/Fachabteilung	Chirurgie
Kontaktdaten	<i>[Prim. Dr. Wilfried Horvath Tel.: + 43 57979 31251 Mail: wilfried.horvath@krages.at Fax: + 43 57979 31278</i>
Hauptabteilung <input checked="" type="checkbox"/> Belegabteilung <input type="checkbox"/>	Belegabteilung <input type="checkbox"/> Gemischte Haupt- und Belegabteilung <input type="checkbox"/>

Versorgungsschwerpunkte der Organisationseinheit/Fachabteilung		
Nr.	Versorgungsschwerpunkte	Kommentar/Erläuterung
1	Allgemein Chirurgische/unfallchirurgische Basisversorgung	Standardkrankenhaus/KaKuG
2	Brustgesundheitszentrum	
3		
...		

Bereich	Dokumentenname	Version	Gültig ab	Vorversion:	Seite 10
0	KTQ Struktur- und Leistungsdaten	1	10/09/09	keine	von 45

Medizinisch-pflegerische Leistungsangebote der Organisationseinheit/Fachabteilung		
Nr.	Medizinisch-pflegerisches-therapeutisches Leistungsangebot	Kommentar/Erläuterung
1	Breast Care Nurse	Brustgesundheitszentrum Pannonia Süd
2	Wundmanagement	
3	Physiotherapie	Mobilisation, Bewegungstherapie
4	Klinische Psychologie	Krisenintervention, Gesprächstherapie
5	Ernährung	Individuelle Diätberatung
6	Überleitungspflege	Unterstützung bei der Entlassung von Pflegebedürftigen Patienten in die häusliche Pflege, Pflegeheim etc.
7	Schmerztherapie, Schmerzbehandlung	Hauseigene Schmerzambulanz

Nicht-medizinische Serviceangebote der Organisationseinheit/Fachabteilung		
Nr.	Serviceangebot	Kommentar/Erläuterung
1	Aufnahme von Angehörigen bei Palliativpatienten als Begleitperson möglich	unabhängig von der behandelnden Fachabteilung
2	Seelsorge	Betreuung nach Wunsch des Patienten
3		
...		

Fallzahlen der Organisationseinheit/Fachabteilung	2.404
---	-------

Bereich	Dokumentenname	Version	Gültig ab	Vorversion:	Seite 11
0	KTQ Struktur- und Leistungsdaten	1	10/09/09	keine	von 45

Hauptdiagnosen			
Rang	Umgangssprachliche Bezeichnung	ICD-10 Ziffer <i>(3-stellig)</i>	Absolute Fallzahl
1	Bösartige NB Brustdrüse äußerer Quadrant oben	C50.4	276
2	Bösartige NB Brustdrüse mehr. Teilber. überl.	C50,.8	112
3	Varizen Extrem. unten o. Ulzeration/Entzündung	I83.9	82
4	Hernia ing.: eins./o. Seite, m. Einklemmung	K40.9	78
5	Gallenblasenstein: o. Cholezystitis	K80.2	58
6	Verletzung oberfl. Kopfhaut	S00.0	51
7	Veränderung Knochend.	M85.8	50
8	Meniskusschäd. sonst.	M23.3	41
9	Bösartige NB Brustdrüse Drüsenkörper zentral	C50.1	40
10	Syndrom Karpaltunnel	G56:0	35

Bereich	Dokumentenname	Version	Gültig ab	Vorversion:	Seite 12
0	KTQ Struktur- und Leistungsdaten	1	10/09/09	keine	von 45

Ambulante Behandlungsmöglichkeiten		
Nr.	Art der Ambulanz	Angebotene Leistung
1	Allgemein Chirurgische Ambulanz	
2	Brustambulanz	
3	Gefäßambulanz	
4	Gastroenterologische und Proctologische Ambulanz	
5	Ambulanz für Erkrankungen des Bewegungsapparates	
6		

Apparative Ausstattung		
Nr.	Vorhandene Geräte	Kommentar/Erläuterung
1	Sonographie	Stanzbiopsie Drahtmarkierung
2	C - Bogen	24h Notfall-Verfügbarkeit gegeben
3	EKG - Gerät	24h Notfall-Verfügbarkeit gegeben
4	Endoskopie Einrichtung	Colonskopie, Gastroskopie, gemeinsame Nutzung mit internen Abteilung
5	Gefäßdopler	Untersuchungseinheit für angiologische Diagnostik
6	HF - Chirurgiegerät	

Bereich	Dokumentenname	Version	Gültig ab	Vorversion:	Seite 13
0	KTQ Struktur- und Leistungsdaten	1	10/09/09	keine	von 45

Personelle Ausstattung der Abteilung

Ärzte			
	Anzahl	Kommentar/Ergänzung	Fachexpertise der Abteilung
Ärzte insgesamt (außer Belegärzte)	9,55		
davon Fachärzte	7		
Belegärzte	... Personen		

Pflegepersonal		
	Anzahl	Kommentar/Erläuterung
Pflegekräfte insgesamt	52,21	Station B = 18,63 VZÄ; PECHA = 8,98 VZÄ; OP = 24,60 VZÄ für alle operativen Fächer
davon Diplomierte Gesundheit und Krankenpfleger (DGKP)	36,51	
davon Pflegeassistenten	15,70	

Bereich	Dokumentenname	Version	Gültig ab	Vorversion:	Seite 14
0	KTQ Struktur- und Leistungsdaten	1	10/09/09	keine	von 45

Therapeutisches Personal der Abteilung			
Nr.	Berufsbezeichnung (Therapeutisches Personal)	Anzahl	Kommentar/Erläuterung
1	Physiotherapeuten,	4,96	Gesamthaus
2	Diätassistenten	1,00	Gesamthaus
3	Wundmanager,	0,75	Gesamthaus
4	Psychologin	1,00	Gesamthaus

Bereich	Dokumentenname	Version	Gültig ab	Vorversion:	Seite 15
0	KTQ Struktur- und Leistungsdaten	1	10/09/09	keine	von 45

Name der Organisationseinheit/Fachabteilung	Interne Abteilung
Kontaktdaten	<i>[Prim. Dr. Gerhard Puhr Tel: 05/7979/31222 Mail: gerhard.puhr@krages.at Fax: 05/7979/31238</i>
Hauptabteilung <input checked="" type="checkbox"/> Belegabteilung <input type="checkbox"/>	Belegabteilung <input type="checkbox"/> Gemischte Haupt- und Belegabteilung <input type="checkbox"/>

Versorgungsschwerpunkte der Organisationseinheit/Fachabteilung		
Nr.	Versorgungsschwerpunkte	Kommentar/Erläuterung
1	Internistische Basisversorgung	Standardkrankenhaus/KaKuG
2	Ambulante Erstversorgungseinheit	Diagnostik und Erstversorgung
3	Endokrinologie (Diabetes, Schilddrüse)	Diagnostik, Therapie und Nachkontrolle von ambulanten und stationären Patienten
4	Kardiologie (Schrittmacher, ICD, Echokardiografie, Ergometrie)	Diagnostik, Therapie und Nachkontrolle von ambulanten und stationären Patienten
6	Rheumatologie	Diagnostik, Therapie und Nachkontrolle von ambulanten und stationären Patienten
5	Endoskopie	Diagnostik, Therapie und Nachkontrolle von ambulanten und stationären Patienten

Bereich	Dokumentenname	Version	Gültig ab	Vorversion:	Seite 16
0	KTQ Struktur- und Leistungsdaten	1	10/09/09	keine	von 45

Medizinisch-pflegerische Leistungsangebote der Organisationseinheit/Fachabteilung		
Nr.	Medizinisch-pflegerisches-therapeutisches Leistungsangebot	Kommentar/Erläuterung
1	Diabetes - Beratung	ambulante Beratung für Diabetiker in den Themengebieten, fachliches Wissen, Pflege, Ernährung.
2		
3		
...		

Nicht-medizinische Serviceangebote der Organisationseinheit/Fachabteilung		
Nr.	Serviceangebot	Kommentar/Erläuterung
1	Aufnahme von Angehörigen bei Palliativpatienten als Begleitperson möglich	unabhängig von der behandelnden Fachabteilung
2		
3		
...		

Fallzahlen der Organisationseinheit/Fachabteilung	3.274
---	-------

Bereich	Dokumentenname	Version	Gültig ab	Vorversion:	Seite 17
0	KTQ Struktur- und Leistungsdaten	1	10/09/09	keine	von 45

Hauptdiagnosen			
Rang	Umgangssprachliche Bezeichnung	ICD-10 Ziffer <i>(3-stellig)</i>	Absolute Fallzahl
1	Hypertonie essentiell	I10	99
2	Polyp Kolon	K63.5	99
3	KH Niere chron. nnbez.	N18.9	90
4	Herzinsuff. Nnbez.	I50.9	89
5	Gastritis chron. nnbez.	K29.5	81
6	Demenz vaskulär sonst.	F01.8	76
7	Divertikulose Dickdarm o. Perforation/Abszess	K57.3	76
8	Abnorm. Befund Mat. MDT/Bauchhöhle sonst.	B85.8	74
9	Lumboischialgie	M54.4	67
10	Kreuzschmerz	M54.5	66

Bereich	Dokumentenname	Version	Gültig ab	Vorversion:	Seite 18
0	KTQ Struktur- und Leistungsdaten	1	10/09/09	keine	von 45

Ambulante Behandlungsmöglichkeiten		
Nr.	Art der Ambulanz	Angebotene Leistung
1	Allgemeine Interne Ambulanz	
2	Cardiologische & Schrittmacher Ambulanz	
3	Rheumatologische Ambulanz	
4	Gastroenterologische Ambulanz & Endoskopie	
5	Endokrinologische Ambulanz (Schilddrüse, Diabetes)	
6	Nephrologische Ambulanz	

Apparative Ausstattung		
Nr.	Vorhandene Geräte	Kommentar/Erläuterung
1	Ergometrie	
2	Spirometrie	
3	Sonographie	
4	Langzeit - EKG	
5	24 Std. Blutdruckmessung	
6	...	
7	...	
8	...	

Bereich	Dokumentenname	Version	Gültig ab	Vorversion:	Seite 19
0	KTQ Struktur- und Leistungsdaten	1	10/09/09	keine	von 45

Personelle Ausstattung der Abteilung

Ärzte			
	Anzahl	Kommentar/Ergänzung	Fachexpertise der Abteilung
Ärzte insgesamt (außer Belegärzte)	10,54		
davon Fachärzte	7,21		
Belegärzte	... Personen		

Pflegepersonal		
	Anzahl	Kommentar/Erläuterung
Pflegekräfte insgesamt	29,57	AEE = 6,68 VZÄ; Station E =22,89 VZÄ
davon examinierte Gesundheits- und Krankenpfleger	25,90	
davon Pflegeassistenten	3,67	

Bereich	Dokumentenname	Version	Gültig ab	Vorversion:	Seite 20
0	KTQ Struktur- und Leistungsdaten	1	10/09/09	keine	von 45

Therapeutisches Personal der Abteilung			
Nr.	Berufsbezeichnung (Therapeutisches Personal)	Anzahl	Kommentar/Erläuterung
1	Physiotherapeuten,	4,96	Gesamthaus
2	Diätassistenten	1,00	Gesamthaus
3	Wundmanager,	0,75	Gesamthaus
4	Psychologin	1,00	Gesamthaus

Bereich	Dokumentenname	Version	Gültig ab	Vorversion:	Seite 21
0	KTQ Struktur- und Leistungsdaten	1	10/09/09	keine	von 45

Name der Organisationseinheit/Fachabteilung	Wochenklinik Gynäkologie
Kontaktdaten	<i>[Prim. Dr. Martin Fabsits Tel: 05/7979/ 31667 Fax: 05/7979/ 31298</i>
Hauptabteilung <input checked="" type="checkbox"/> Belegabteilung <input type="checkbox"/>	Belegabteilung <input type="checkbox"/> Gemischte Haupt- und Belegabteilung <input type="checkbox"/>

Versorgungsschwerpunkte der Organisationseinheit/Fachabteilung		
Nr.	Versorgungsschwerpunkte	Kommentar/Erläuterung
1		
2		
3		
...		

Medizinisch-pflegerische Leistungsangebote der Organisationseinheit/Fachabteilung		
Nr.	Medizinisch-pflegerisches-therapeutisches Leistungsangebot	Kommentar/Erläuterung
1		
2		
3		
...		

Bereich	Dokumentenname	Version	Gültig ab	Vorversion:	Seite 22
0	KTQ Struktur- und Leistungsdaten	1	10/09/09	keine	von 45

Nicht-medizinische Serviceangebote der Organisationseinheit/Fachabteilung		
Nr.	Serviceangebot	Kommentar/Erläuterung
1	Aufnahme von Angehörigen bei Palliativpatienten als Begleitperson möglich	unabhängig von der behandelnden Fachabteilung
2	
3		
...		

Fallzahlen der Organisationseinheit/Fachabteilung	377
---	-----

Hauptdiagnosen			
Rang	Umgangssprachliche Bezeichnung	ICD-10 Ziffer (3-stellig)	Absolute Fallzahl
1	Bösartige Neubildung Ovar	C56	78
2	Blutung Postmenopause	N95.0	43
3	Ovarialzyste sonst. nnbez.	N83.2	40
4	Menstr. zu stark bei unregelm. M.Zyklus	N92.1	40
5	Polyp Corpus Uteri	N84.0	35
6	Abn. Bef. Mat wbl. Genitalorgane, Zytologie	R87.6	16
7	Bösartige NB Endometrium	C54.1	10
8	Gutartige NB Uterus Leiomyom intramural	D25.1	10
9	Prolaps uterovaginal partiell	N81.2	9
10	KH d. GV übertragen; anogenitale Warzen	A63.0	6

Bereich	Dokumentenname	Version	Gültig ab	Vorversion:	Seite 23
0	KTQ Struktur- und Leistungsdaten	1	10/09/09	keine	von 45

Ambulante Behandlungsmöglichkeiten		
Nr.	Art der Ambulanz	Angebotene Leistung
1	Allgemeine gynäkologische Ambulanz	
2	
3		
4		
5		
6		

Apparative Ausstattung		
Nr.	Vorhandene Geräte	Kommentar/Erläuterung
1	
2		
3		
...		

Bereich	Dokumentenname	Version	Gültig ab	Vorversion:	Seite 24
0	KTQ Struktur- und Leistungsdaten	1	10/09/09	keine	von 45

Personelle Ausstattung der Abteilung

Ärzte			
	Anzahl	Kommentar/Ergänzung	Fachexpertise der Abteilung
Ärzte insgesamt (außer Belegärzte)	1,17		
davon Fachärzte	1,00		
Belegärzte	... Personen		

Pflegepersonal		
	Anzahl	Kommentar/Erläuterung
Pflegekräfte insgesamt	7,75	Station C 7,75
davon examinierte Gesundheits- und Krankenpfleger	7,59	
davon Pflegeassistenten	0,16	

Bereich	Dokumentenname	Version	Gültig ab	Vorversion:	Seite 25
0	KTQ Struktur- und Leistungsdaten	1	10/09/09	keine	von 45

Therapeutisches Personal der Abteilung			
Nr.	Berufsbezeichnung (Therapeutisches Personal)	Anzahl	Kommentar/Erläuterung
1	Physiotherapeuten,	4,96	Gesamthaus
2	Diätassistenten	1,00	Gesamthaus
3	Wundmanager,	0,75	Gesamthaus
4	Psychologin	1,00	Gesamthaus

Bereich	Dokumentenname	Version	Gültig ab	Vorversion:	Seite 26
0	KTQ Struktur- und Leistungsdaten	1	10/09/09	keine	von 45

Name der Organisationseinheit/Fachabteilung	Intensiv- und Anästhesieabteilung
Kontaktdaten	<i>[Prim. Dr. Franz Spiegel Tel: 05/7979/ 31667 Fax: 05/7979/ 319</i>
Hauptabteilung <input checked="" type="checkbox"/> Belegabteilung <input type="checkbox"/>	Belegabteilung <input type="checkbox"/> Gemischte Haupt- und Belegabteilung <input type="checkbox"/>

Versorgungsschwerpunkte der Organisationseinheit/Fachabteilung		
Nr.	Versorgungsschwerpunkte	Kommentar/Erläuterung
1	Allgemein –und Regionalanästhesie	2016: 2301 Gesamtnarkosen
2	Intensivbetreuung Stufe 2	Stufe 2, 2016: 411 Intensiv – Patienten, 382 Pflgetage, 6 Intensivbetten
3	Sedierung und Beatmung	Sedierung in der Endoskopie & ERCP
4	Schmerztherapie/Schmerzambulanz	2016: 1167 Patientenkontakte
5	Nierenersatztherapie	2016: 3 Patienten
6	Herzalarm	Notfallteam besteht aus Intensivmediziner und 1 IntensivDGKP
7	Notarztwesen	2016: 465 Notarzteinsätze
8	Präoperative Ambulanz	2016: 3075 Pat.: in der präop. Ambulanz nach BQLL untersucht
9	Cellsaver - Autotransfusion	2016 wurden mittels Cellsaver 51.511 ml Eigen-Erykonzentrat zurückgewonnen, mittels Belovac 127.750 ml Eigenblut Insgesamt: 289 Patienten H-TEP & K-TEP

Bereich	Dokumentenname	Version	Gültig ab	Vorversion:	Seite
0	KTQ Struktur- und Leistungsdaten	1	10/09/09	keine	27 von 45

Medizinisch-pflegerische Leistungsangebote der Organisationseinheit/Fachabteilung		
Nr.	Medizinisch-pflegerisches-therapeutisches Leistungsangebot	Kommentar/Erläuterung
1	Anästhesiepflege	OP –und Aufwachraum
2	Notfallmedizin	Herzalarm
3	Intensivpflege	
4	Palliativmedizin	Ärztliche und pflegerische Betreuung stationärer Patienten ohne Heilungschancen
5	Aromapflege	Raumbeduftung, Waschung, Mundwasser, Streichungen, etc...
6	Basale Stimulation	Initialberührung

Bereich	Dokumentenname	Version	Gültig ab	Vorversion:	Seite 28
0	KTQ Struktur- und Leistungsdaten	1	10/09/09	keine	von 45

Nicht-medizinische Serviceangebote der Organisationseinheit/Fachabteilung		
Nr.	Serviceangebot	Kommentar/Erläuterung
1	Seelsorge	Betreuung nach Wunsch des Patienten
2		
3		
...		

Fallzahlen der Organisationseinheit/Fachabteilung	127
---	-----

Hauptdiagnosen			
Rang	Umgangssprachliche Bezeichnung	ICD-10 Ziffer <i>(3-stellig)</i>	Absolute Fallzahl
1	Lumboischialgie	M54.4	11
2	Sepsis	A41.9	6
3	Spondylose sonst. m. Radikulopathie	M47.2	5
4	Kreuzschmerz	M54.5	5
5	Radikulopathie	M54.1	4
6	Herzstillstand m. erfolgr. Wiederbelebung	I46.0	3
7	Insuffizienz respirat. chron. Aonkl.	J96.1	3
8	Insuffizienz respirat. nnbez.	J96.9	3
9	Vergiftung	T50.9	3
10	Störung, Psyche/Verhalten, Alk., akute Intox.	F10.0	2

Bereich	Dokumentenname	Version	Gültig ab	Vorversion:	Seite
0	KTQ Struktur- und Leistungsdaten	1	10/09/09	keine	29 von 45

Ambulante Behandlungsmöglichkeiten		
Nr.	Art der Ambulanz	Angebotene Leistung
1	Präoperative Ambulanz	
2	Schmerzambulanz	
3		
4		
5		
6		

Apparative Ausstattung		
Nr.	Vorhandene Geräte	Kommentar/Erläuterung
1		
2		
3		
...		

Bereich	Dokumentenname	Version	Gültig ab	Vorversion:	Seite 30
0	KTQ Struktur- und Leistungsdaten	1	10/09/09	keine	von 45

Personelle Ausstattung der Abteilung

Ärzte			
	Anzahl	Kommentar/Ergänzung	Fachexpertise der Abteilung
Ärzte insgesamt (außer Belegärzte)	10,77		
davon Fachärzte	10,35		
Belegärzte	... Personen		

Pflegepersonal		
	Anzahl	Kommentar/Erläuterung
Pflegekräfte insgesamt	19,06 VZÄ	18,56 VZÄ ITV und 0,5 VZÄ Schmerzambulanz
davon examinierte Gesundheits- und Krankenpfleger	19,06	
davon Pflegeassistenten		

Bereich	Dokumentenname	Version	Gültig ab	Vorversion:	Seite
0	KTQ Struktur- und Leistungsdaten	1	10/09/09	keine	31 von 45

Therapeutisches Personal der Abteilung			
Nr.	Berufsbezeichnung (Therapeutisches Personal)	Anzahl	Kommentar/Erläuterung
1	Physiotherapeuten,	4,96	Für das ganze Haus
2	Diätassistenten	1,00	Für das ganze Haus
3	Wundmanager,	0,75	Für das ganze Haus
4	Psychologin	1,00	Für das ganze Haus

Bereich	Dokumentenname	Version	Gültig ab	Vorversion:	Seite 32
0	KTQ Struktur- und Leistungsdaten	1	10/09/09	keine	von 45

Name der Organisationseinheit/Fachabteilung	Orthopädie
Kontaktdaten	<i>OA Dr. Horst Kallich</i> <i>Tel: 05/7979/ 31716</i> <i>Fax: 05/7979/ 531240</i>
Hauptabteilung <input checked="" type="checkbox"/> Belegabteilung <input type="checkbox"/>	Belegabteilung <input type="checkbox"/> Gemischte Haupt- und Belegabteilung <input type="checkbox"/>

Versorgungsschwerpunkte der Organisationseinheit/Fachabteilung

Nr.	Versorgungsschwerpunkte	Kommentar/Erläuterung
1	<i>Endoprothetik</i>	<i>Knie und Hüfte, andere Gelenke</i>
2	Athroskopien	Schulter, Knie und oberes Sprunggelenk
3	Korrektur OP	Bei Achsfehlstellungen
4	Konservative Therapien	Bewegungs- und Haltungsapparat

Medizinisch-pflegerische Leistungsangebote der Organisationseinheit/Fachabteilung

Nr.	Medizinisch-pflegerisches-therapeutisches Leistungsangebot	Kommentar/Erläuterung
1	Physiotherapie	Mobilisation, Bewegungstherapie
2	Überleitungspflege	Reha – Anträge, Heilbehelfe, Remob – Anträge, Unterstützung bei der Entlassung
3	Wundmanagement	
...		

Bereich	Dokumentenname	Version	Gültig ab	Vorversion:	Seite 33
0	KTQ Struktur- und Leistungsdaten	1	10/09/09	keine	von 45

Nicht-medizinische Serviceangebote der Organisationseinheit/Fachabteilung		
Nr.	Serviceangebot	Kommentar/Erläuterung
1	Seelsorge	Betreuung nach Wunsch des Patienten
2		
3		
...		

Fallzahlen der Organisationseinheit/Fachabteilung	2.110
---	-------

Hauptdiagnosen			
Rang	Umgangssprachliche Bezeichnung	ICD-10 Ziffer (3-stellig)	Absolute Fallzahl
1	Lumboischialgie	M54.4	371
2	Veränd. Knochendichte/-struktur; sonst.	M85.8	302
3	Gonarthrose primär sonst.	M17.1	135
4	Meniskuschäd. sonst.	M23.3	101
5	Koxarthrose primär sonst.	M16.1	100
6	Syndrom: Zervikobrachal	M53.1	98
7	Gonarthrose nnbez.	M17.9	79
8	Spianl(kanal)stenose	M48.0	69
9	Deformität Hallux valgus	M20.1	49
10	KH Schulter Impingement-Syndrom	M75.4	48

Bereich	Dokumentenname	Version	Gültig ab	Vorversion:	Seite
0	KTQ Struktur- und Leistungsdaten	1	10/09/09	keine	34
					von 45

Ambulante Behandlungsmöglichkeiten		
Nr.	Art der Ambulanz	Angebotene Leistung
1	Allgemeine orthopädische Ambulanz	
2		
3		
4		
5		
6		

Apparative Ausstattung		
Nr.	Vorhandene Geräte	Kommentar/Erläuterung
1	Orthopädisches OP – Instrumentarium (z. B. Bohren, Sägen, Fräsen)	
2	Athroskopietürme	
3	CT und MR in Planung	
4	Radiofrequenztherapiegerät	

Bereich	Dokumentenname	Version	Gültig ab	Vorversion:	Seite 35
0	KTQ Struktur- und Leistungsdaten	1	10/09/09	keine	von 45

Personelle Ausstattung der Abteilung

Ärzte			
	Anzahl	Kommentar/Ergänzung	Fachexpertise der Abteilung
Ärzte insgesamt (außer Belegärzte)	6,58		
davon Fachärzte	4,00		
Belegärzte	... Personen		

Pflegepersonal		
	Anzahl	Kommentar/Erläuterung
Pflegekräfte insgesamt	20,01 VZÄ	1 DGKP & 0,71 PA – orthop. Ambulanz, 18,30 VZÄ Station D
davon gehobener Dienst für Gesundheits- und Krankenpflege	12,82 VZÄ	
davon Pflegeassistenten	7,19 VZÄ	

Bereich	Dokumentenname	Version	Gültig ab	Vorversion:	Seite
0	KTQ Struktur- und Leistungsdaten	1	10/09/09	keine	36
					von 45

Therapeutisches Personal der Abteilung			
Nr.	Berufsbezeichnung (Therapeutisches Personal)	Anzahl	Kommentar/Erläuterung
1	Physiotherapeuten,	4,96	Für das ganze Haus
2	Diätassistenten	1,00	Für das ganze Haus
3	Wundmanager,	0,75	Für das ganze Haus
4	Psychologin	1,00	Für das ganze Haus

Bereich	Dokumentenname	Version	Gültig ab	Vorversion:	Seite 37
0	KTQ Struktur- und Leistungsdaten	1	10/09/09	keine	von 45

Name der Organisationseinheit/Fachabteilung	Dislozierte Augentagesklinik		
Kontakt Daten	<i>Dr. Michael Simon</i> <i>Tel: 05/7979/31232</i>		
Hauptabteilung <input checked="" type="checkbox"/>	Belegabteilung <input type="checkbox"/>	Gemischte Haupt- und Belegabteilung <input type="checkbox"/>	

Versorgungsschwerpunkte der Organisationseinheit/Fachabteilung		
Nr.	Versorgungsschwerpunkte	Kommentar/Erläuterung
1	Katarakt	
2	plastische Lidchirurgie	
3		
...		

Medizinisch-pflegerische Leistungsangebote der Organisationseinheit/Fachabteilung		
Nr.	Medizinisch-pflegerisches-therapeutisches Leistungsangebot	Kommentar/Erläuterung
1		
2		
3		
...		

Bereich	Dokumentenname	Version	Gültig ab	Vorversion:	Seite 38
0	KTQ Struktur- und Leistungsdaten	1	10/09/09	keine	von 45

Nicht-medizinische Serviceangebote der Organisationseinheit/Fachabteilung		
Nr.	Serviceangebot	Kommentar/Erläuterung
1		
2		
3		
...		

Fallzahlen der Organisationseinheit/Fachabteilung	484
---	-----

Hauptdiagnosen			
Rang	Umgangssprachliche Bezeichnung	ICD-10 Ziffer <i>(3-stellig)</i>	Absolute Fallzahl
1	Katarakt senile	H25.9	468
2	KH Augenlid: Blepharochalasis	H02.3	5
3	KH Augenlid: Chalazion	H00.1	2
4	KH Augenlid: Entropium/Trichiasis	H02.0	2
5	KH Augenlid: Xanthelasma palpebrarum	H02.6	2
6	KH Augenlid	H02.9	2
7	Virus-KH Warzen	B07	1
8	Refraktionsfehler Anisometropie/Aniseikonie	H52.3	1
9	Kompl. n. Eingriff; Aufreißen OP-Wunde aonkl	T81.3	1
10			

Bereich	Dokumentenname	Version	Gültig ab	Vorversion:	Seite
0	KTQ Struktur- und Leistungsdaten	1	10/09/09	keine	39 von 45

Ambulante Behandlungsmöglichkeiten		
Nr.	Art der Ambulanz	Angebotene Leistung
1	Keine	
2		
3		
4		
5		
6		

Apparative Ausstattung		
Nr.	Vorhandene Geräte	Kommentar/Erläuterung
1	Phako - Gerät	
2	Mikroskop	
3		
...		

Bereich	Dokumentenname	Version	Gültig ab	Vorversion:	Seite 40
0	KTQ Struktur- und Leistungsdaten	1	10/09/09	keine	von 45

Personelle Ausstattung der Abteilung

Ärzte			
	Anzahl	Kommentar/Ergänzung	Fachexpertise der Abteilung
Ärzte insgesamt (außer Belegärzte)	1,00		
davon Fachärzte	1,00		
Belegärzte	... Personen		

Pflegepersonal		
	Anzahl	Kommentar/Erläuterung
Pflegekräfte insgesamt	9,29	
davon Gehobener Dienst für Gesundheits- und Krankenpflege	8,29	Station A 9,29
davon Pflegeassistenten	1,00	

Bereich	Dokumentenname	Version	Gültig ab	Vorversion:	Seite
0	KTQ Struktur- und Leistungsdaten	1	10/09/09	keine	41 von 45

Therapeutisches Personal der Abteilung			
Nr.	Berufsbezeichnung (Therapeutisches Personal)	Anzahl	Kommentar/Erläuterung
1			
2			
3			
...			

Bereich	Dokumentenname	Version	Gültig ab	Vorversion:	Seite 42
0	KTQ Struktur- und Leistungsdaten	1	10/09/09	keine	von 45

Ausfüllhinweise:**Ausfüllhinweis zu Identifikationsnummer des Krankenhauses:**

Wenn mehrere Identifikationsnummern (ID-Nummer) vorhanden sind, sollen alle mit den entsprechenden Bereichen angegeben werden.

Ausfüllhinweis zu Standortnummer:

Wenn zu einer ID-Nummer Berichte für mehrere Standorte erstellt werden, ist die ID-Nummer des Standortes, auf den sich der Bericht bezieht, anzugeben.

Ausfüllhinweis zu Art des Krankenhauses:

Die Art des Krankenhausträgers (freigemeinnützig, privat, öffentlich) ist entsprechend anzugeben.

Ausfüllhinweis zu Forschung und Lehre:

Hier können stichpunktartige Freitextangaben zu Forschungsschwerpunkten, akademischer Lehre und Ausbildungen in anderen Heilberufen gemacht werden. Für weitere Informationen können Links zu den entsprechenden Internetseiten eingefügt werden.

Ausfüllhinweis zu Fallzahlen:

Bei der Angabe der Anzahl der ambulanten Fälle sind die im Krankenhaus verwendeten Zählweisen anzugeben (z.B. Fallzählweise, Quartalszählweise).

Ausfüllhinweis zu Teilnahme an einer externen Qualitätssicherung:

Es sollen nur die tatsächlich erbrachten Leistungen angegeben werden. Die nicht benötigten Felder sollen gelöscht werden.

Ausfüllhinweis zu Qualitätssicherung bei Teilnahme an Disease-Management-Programmen (DMP):

Disease-Management-Programme, an denen das Krankenhaus teilnimmt, sollen dokumentiert werden.

Ausfüllhinweis zur Teilnahme an Maßnahmen der externen vergleichenden Qualitätssicherung:

Wenn Ergebnisse von sonstigen Qualitätssicherungsmaßnahmen dargestellt werden, soll das Zustandekommen der Ergebnisse verständlich und im Freitext kurz erläutert werden (ggf. Link der entsprechenden Homepage, der Fachgesellschaften).

Wenn möglich sollten dazu folgende Angaben gemacht werden:

- Bezeichnung des Leistungsbereichs
- Messzeitraum
- Datenerhebung
- Rechenregeln
- Referenzbereiche
- Vergleichswerte

Bereich	Dokumentenname	Version	Gültig ab	Vorversion:	Seite
0	KTQ Struktur- und Leistungsdaten	1	10/09/09	keine	43 von 45

- Quellenangabe zu Dokumentation des Qualitätsindikators bzw. des Qualitätsindikatoren

Ausfüllhinweis zu Qualitätspolitik (Leitbilder):

Qualitätspolitik beschreibt sind die übergeordneten Absichten einer Organisation bezogen auf die Qualität ihrer Leistungen, wie sie von der obersten Leitung (Geschäftsführung/Klinikleitung) formell ausgedrückt werden. Abteilungs- und Berufsgruppenspezifische Leitbilder sind darzustellen.

Ausfüllhinweis zu Qualitätsziele:

Qualitätsziele operationalisieren die Qualitätspolitik für die einzelnen Ebenen des Krankenhauses. Sie machen den Qualitätsanspruch somit nachvollziehbar und transparent.

Hier sollen

- strategische/operative Ziele,
 - Messung und Evaluation der Zielerreichung sowie
 - Kommunikation der Ziele und der Zielerreichung
- dargestellt werden

Ausfüllhinweis zu Qualitätsmanagement-Projekte:

QM-Projekte sind einmalige, zeitlich begrenzte Prozesse zur Erreichung von Qualitätszielen. Sie können sowohl für das gesamte Krankenhaus als auch für einzelne Fachabteilungen/Organisationseinheiten an dieser Stelle aufgeführt werden.

Wenn möglich sollen qualitätsorientierte Projekte systematisch dargelegt werden:

- Hintergrund
- beteiligte Personen
- Zielformulierung
- Maßnahmen und deren Umsetzung
- Evaluation der Zielerreichung

Ausfüllhinweis zu Versorgungsschwerpunkte der Organisationseinheit/Fachabteilung:

An dieser Stelle sind nur die fachabteilungsbezogenen Versorgungsschwerpunkte des Krankenhauses darzustellen. Je Fachabteilung muss der gesamte Punkt 3 von „Name der Organisationseinheit/Fachabteilung“ bis zu „Therapeutisches Personal der Abteilung“ bearbeitet werden. Zu jedem Versorgungsschwerpunkt können in der Spalte „Kommentar/Erläuterung“ ergänzende Angaben zur Konkretisierung und Spezifizierung gemacht werden.

Ausfüllhinweis zu Medizinisch-pflegerische Leistungsangebote der Organisationseinheit/Fachabteilung:

An dieser Stelle sind nur die medizinisch-pflegerischen Leistungsangebote des Krankenhauses darzustellen. Zu jedem medizinisch-pflegerischen Leistungsangebot können in der Spalte „Kommentar/Erläuterung“ ergänzende Angaben zur Konkretisierung und Spezifizierung gemacht werden.

Ausfüllhinweis zu Nicht-medizinische Serviceangebote der Organisationseinheit/Fachabteilung:

Bereich	Dokumentenname	Version	Gültig ab	Vorversion:	Seite 44
0	KTQ Struktur- und Leistungsdaten	1	10/09/09	keine	von 45

An dieser Stelle sind nur die allgemeinen Serviceangebote der Organisationseinheit/Fachabteilung darzustellen. Zu jedem Serviceangebot können in der Spalte „Kommentar/Erläuterung“ ergänzende Angaben zur Konkretisierung und Spezifizierung gemacht werden.

Ausfüllhinweis zu Hauptdiagnosen nach ICD:

Es sind die 10 häufigsten ICD-Ziffern **dreistellig** anzugeben. Wenn das Krankenhaus weniger als 10 unterschiedliche dreistellige ICD-Ziffern zu dokumentieren hat, sind alle anzugeben.

Ausfüllhinweis zu Ambulante Behandlungsmethoden:

Hier kann, soweit vorhanden, die Art der Ambulanz sowie der angebotenen ambulanten Leistungen beschrieben werden.

Ausfüllhinweis zu Apparative Ausstattung:

An dieser Stelle ist die apparative Ausstattung der Organisationseinheit/Fachabteilung darzustellen.

Zu jedem Gerät können in der Spalte „Kommentar/Erläuterung“ ergänzende Angaben zur Konkretisierung und Spezifizierung (z.B. zu Kooperationen mit niedergelassenen Ärzten) gemacht werden. Der Schwerpunkt soll dabei auf relevanten Geräten („Großgeräten“) liegen. Geräte, die zur üblichen Ausstattung eines Krankenhauses gehören (z.B. Blutdruckmessgeräte, EKG, Blutzuckermessgeräte, Infusionspumpen), sind nicht anzugeben.

Ausfüllhinweis zu Ärzten:

Für die Angabe in Vollkräften erfolgt eine Zusammenfassung von Vollzeit- und Teilzeitbeschäftigten zu Vollzeitäquivalenten.

Es soll hier nicht die Anzahl der Qualifikationen, sondern nur deren Vorhandensein in der Abteilung angegeben werden.

Ausfüllhinweis zu Pflegepersonal:

Für die Angabe in Vollkräften erfolgt eine Zusammenfassung von Vollzeit- und Teilzeitbeschäftigten zu Vollzeitäquivalenten.

In der Spalte Erläuterung/Kommentar können Angaben zur Art der Fachweiterbildung und zu speziellen Pflegequalifikationen (z.B. Hygienefachkraft, Wundmanager, Stomatherapeut) gemacht werden.

Ausfüllhinweis zu Therapeutischem Personal:

Für die Angabe in Vollkräften erfolgt eine Zusammenfassung von Vollzeit- und Teilzeitbeschäftigten zu Vollzeitäquivalenten. In der Spalte Erläuterung/Kommentar können Angaben zur Art der Ausbildung oder Therapeutischen Ausbildung gemacht werden.

Bereich	Dokumentenname	Version	Gültig ab	Vorversion:	Seite 45
0	KTQ Struktur- und Leistungsdaten	1	10/09/09	keine	von 45