

Struktur- und Leistungsdaten für eine KTQ-Zertifizierung¹

[Allgemein öffentliches Krankenhaus Oberpullendorf]

**Datum: [01.12.2017]
Berichtszeitraum: [2016]**

¹ Dieses Formular ist von Privatkliniken ohne Kassenzulassung, Forensischen Einrichtungen sowie weiteren Krankenhäusern außerhalb Deutschlands im Rahmen einer KTQ-Zertifizierung zu bearbeiten und als verbindliche Voraussetzung zur Antragsüberprüfung bei der Zertifizierungsstelle abzugeben.

Bereich	Dokumentenname	Version	Gültig ab	Vorversion:	Seite 1
0	KTQ Struktur- und Leistungsdaten	1	10/09/09	keine	von 3

Inhaltsverzeichnis

1	Allgemeine Informationen zum Krankenhaus	S. 3
2	Qualitätssicherung und Qualitätsmanagement	S. 5
3	Struktur- und Leistungsdaten der Organisationseinheiten/ Fachabteilungen	S. 7

Allgemeiner Hinweis:

Mit den in diesem Dokument verwendeten Personen- und Berufsbezeichnungen sind, auch wenn sie nur in einer Form auftreten, gleichwertig beide Geschlechter gemeint.

Die Krankenhausleitung, vertreten durch *den Ärztlichen Direktor Prim. Dr. Herbert Tillhof, Kaufmännischer Direktor Manfred Degendorfer und Pflegedirektorin DGKP Bettina Schmidt, MSc*

ist verantwortlich für die Vollständigkeit und Richtigkeit der Angaben in diesem Bericht.

[Oberpullendorf, 01.12.2017]

Unterschrift, Ort, Datum

Bereich	Dokumentenname	Version	Gültig ab	Vorversion:	Seite 2
0	KTQ Struktur- und Leistungsdaten	1	10/09/09	keine	von 3

1 Allgemeine Informationen

Name	Krankenhaus Oberpullendorf
Zusatzbezeichnung	Allgemein öffentliches
Straße und Hausnummer	Spitalstraße 32
PLZ und Ort	7350 Oberpullendorf
Telefon	+43 5 79 79 / 34 000
TeleFax	+43 5 79 79 / 34901
E-Mail	khoberpullendorf@krages.at
Webadresse/Internetpräsenz	www.krages.at

Institutionskennzeichen <i>(oder entsprechende Kennzeichnung der Institution)</i>	K106
Standort(nummer) (wenn vergeben)	106
Name und Art des Krankenhausträgers <i>(z.B. frei gemeinnützig, privat, öffentlich)</i>	Burgenländische Krankenanstalten Ges.m.b.H. öffentlich

Akademisches Lehrkrankenhaus	<input checked="" type="checkbox"/> ja Universität: Universität Graz Medizinische Universität Wien
Fachbereiche und Forschungsschwerpunkte	

Bereich	Dokumentenname	Version	Gültig ab	Vorversion:	Seite
0	KTQ Struktur- und Leistungsdaten	1	10/09/09	keine	3 von 3

Organisationsstruktur des Krankenhauses

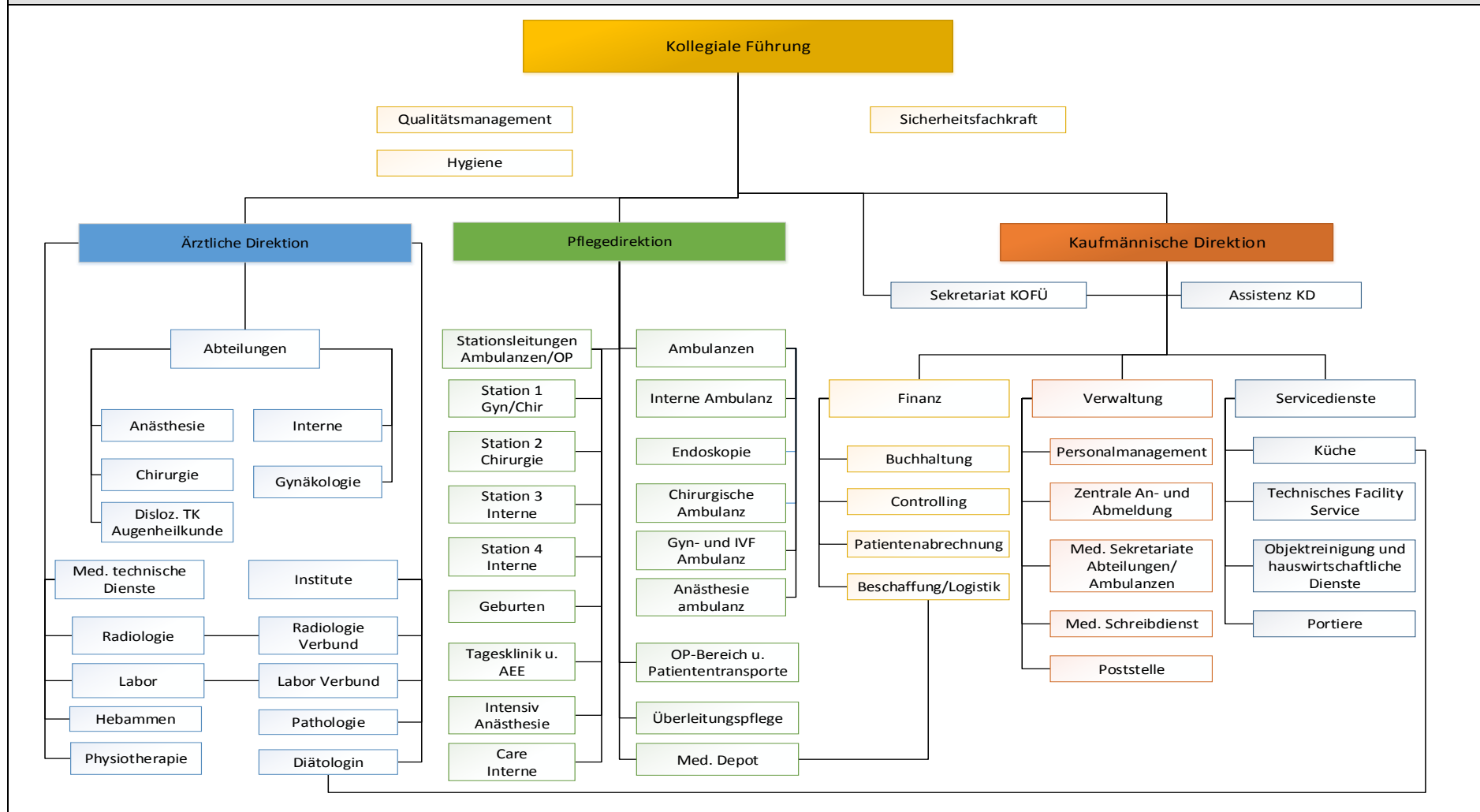

Bereich	Dokumentenname	Version	Gültig ab	Vorversion:	Seite
0	KTQ Struktur- und Leistungsdaten	1	10/09/09	keine	4 von 1

Für psychiatrische Fachkrankenhäuser, Krankenhäuser mit einer psychiatrischen Fachabteilung oder Kliniken für forensische Psychiatrie:

Besteht eine regionale Versorgungsverpflichtung?

ja nein

Anzahl der Betten im gesamten Krankenhaus (Stichtag: 31.12. des letzten Kalenderjahres)	147
Anzahl der bettenführenden Fachabteilungen Art (aufzählen) <ul style="list-style-type: none"> • Interne Abteilung • Chirurgische Abteilung • Gynäkologische Abteilung u. Geburtshilfe • Anästhesie und Intensivmedizin • Dislozierte Tagesklinik für Augenheilkunde • Interdisziplinäre Tagesklinik 	4 60 davon 6 CCU 34 25 6 6 16 davon 6 CH, 4 GGH, 6 IM
Nichtbettenführende Bereiche <ul style="list-style-type: none"> • Labor (im Verbund mit Oberwart) • Radiologie (im Verbund mit Oberwart) • Pathologie (im Verbund mit Oberwart) • Physiotherapie 	

Fallzahlen des Krankenhauses	
Gesamtzahl der im Berichtsjahr behandelten Fälle:	35.218
Vollstationäre Fallzahl:	13.756
Ambulante Fallzahl: Fallzählweise:	21.462

Bereich	Dokumentenname	Version	Gültig ab	Vorversion:	Seite 5
0	KTQ Struktur- und Leistungsdaten	1	10/09/09	keine	von 33

2 Qualitätssicherung und Qualitätsmanagement

Teilnahme an einer externen Qualitätssicherung*			
Leistungsbereich	Fallzahl	Dokumentationsrate (%)	Kommentar
... hier sollen alle an der externen Qualitätssicherung beteiligten Leistungsbereiche aufgezählt und kommentiert werden, z.B. Cholezystektomie, Mammachirurgie)	... z.B. 50	... z.B. 99 %	
Teilnahme am nationalen AIQI-Projekt zur Ergebnisqualitätserhebung in Krankenhäusern. Leistungsbereiche jährlich unterschiedlich, jedoch national einheitlich	[[]]	[[]]	[[]]
Externe QS in den Labors (Ringversuche)	[[]]	[[]]	[[]]
Teilnahme an der Infektionsdatenerhebung	[[]]	[[]]	[[]]
Gesamt	[[]]	[[]]	[[]]

* Hier erwartet die KTQ-GmbH einen entsprechenden Nachweis über die Teilnahme an allen gesetzlich verpflichtenden und freiwilligen Maßnahmen zur externen Qualitätssicherung.

Bereich	Dokumentenname	Version	Gültig ab	Vorversion:	Seite 6
0	KTQ Struktur- und Leistungsdaten	1	10/09/09	keine	von 33

Qualitätssicherung bei Teilnahme an Disease-Management-Programmen (DMP). Gemäß seinem Leistungsspektrum nimmt das Krankenhaus an folgenden DMP teil:

DMP	Kommentar/Erläuterung
Gynäkologie	Österreichisches Geburtenregister
Gynäkologie	Österreichisches IVF-Register
[Chirurgie...]	Österreichisches Hernienregister
[Chirurgie]	EUROCRINE – Europaweite Eingabe von endokrin operierten Patienten
[Disl Tageskl. Augen]	EUREQUO – Europäisches Register der Qualitätsergebnisse für die Katarakt- und refraktive Chirurgie
[Interne]	Österr. Herzschrittmacher Register
[Interne]	Österr. Krebsregister
[Interne]	Qualitätszertifikat Darmkrebsvorsorge

Bereich	Dokumentenname	Version	Gültig ab	Vorversion:	Seite 7
0	KTQ Struktur- und Leistungsdaten	1	10/09/09	keine	von 33

Qualitätspolitik (Leitbilder)



KRAGES
BURGENLÄNDISCHE
KRANKENANSTALTEN
GESELLSCHAFT M.B.H.

LEITBILD

Unser Unternehmen

Die KRAGES ist mit ihren Krankenanstalten und Betrieben der größte Gesundheitsdienstleister des Burgenlandes und stellt eine bedarfsgerechte, den aktuellen wissenschaftlichen Erkenntnissen entsprechende, medizinische und pflegerische Versorgung der regionalen Bevölkerung sicher.

Die KRAGES ist der zentrale Ansprechpartner für Themen der burgenländischen Gesundheitsversorgung.

Unsere Grundhaltung

- Der Patient steht im Mittelpunkt unseres Handelns.
- Ehrlichkeit und Loyalität bestimmen unser Tun.
- Wir legen Wert auf einen höflichen und wertschätzenden Umgang.
- In unseren Einrichtungen bekennen wir uns zu Toleranz und Solidarität.
- Wir pflegen einen konstruktiven Umgang mit Konflikten und Fehlern.
- Wir legen Wert auf leistungsorientiertes und wirtschaftliches Handeln.
- Wir übernehmen Verantwortung.

Unsere Aufgaben

Unseren Patienten bieten wir eine qualitativ hochwertige, den aktuellen wissenschaftlichen Erkenntnissen entsprechende, individuelle Gesundheitsversorgung, wobei wir jeden einzelnen Patienten als selbstbestimmten Menschen mit eigener Lebensgeschichte achten. Wir beziehen unsere Patienten und ihre Vertrauenspersonen aktiv in den Behandlungs- und Betreuungsprozess ein.

Für unsere Mitarbeiter schaffen wir ein wertschätzendes und teamorientiertes Arbeitsumfeld, in dem Leistungen anerkannt werden. Wir legen Wert auf fachliche und soziale Kompetenz sowie Leistungsbereitschaft. Wir fördern die berufliche und persönliche Weiterentwicklung unserer Mitarbeiter.

Wir bilden in vielen Bereichen des Gesundheitswesens theoretisch und praktisch aus, um die derzeitige und zukünftige Versorgung mit qualifiziertem Personal sicherzustellen.

Als öffentlich-rechtlicher Gesundheitskonzern schaffen und sichern wir Arbeitsplätze und handeln sozial, ökonomisch und ökologisch verantwortungsbewusst. Im Sinne einer wirtschaftlich nachhaltigen Entwicklung unseres Gesundheitsunternehmens achten wir im Rahmen der Erfüllung unseres Versorgungsauftrages auf einen effizienten Ressourceneinsatz.

Wir kooperieren und kommunizieren mit medizinischen und pflegerischen Einrichtungen sowie regionalen Gesundheitsnetzwerken zur Sicherstellung einer hochwertigen wohnortnahen Versorgung. Wir wirken an der Bewusstseinsbildung der Bevölkerung für eine Mitverantwortung durch Prävention und Gesundheitsvorsorge mit.

www.krages.at

Bereich	Dokumentenname	Version	Gültig ab	Vorversion:	Seite 8
0	KTQ Struktur- und Leistungsdaten	1	10/09/09	keine	von 33

Qualitätsziele			
	Ziel	Erreichung durch	Evaluation
1	Kontinuierlicher Verbesserungsprozess	Zertifizierung, Selbstbewertung, Schaffung von Qualitätsbewusstsein	Checks und Acts
2	Patientensicherheit	Fehlerkultur (CIRS), Analyse Schadensfälle, Riskmanagement	Ergebnisse Audits, Anzahl Schadensfälle, Anzahl Fehlermeldungen
3	Patientenzufriedenheit	Fachlich kompetente Behandlung und Pflege der Patienten; Patientenbefragungen	Auswertung der Befragungen, Benchmark
4	Mitarbeiterzufriedenheit	MOG, Bindung der MA an das Haus	Ergebnisse Mitarbeiterbefragung
5	Fortbildung Mitarbeiter	MOG; Verpflichtende und freiwillige Fortbildungen ausgerichtet auf Ziele und Mitarbeiter	Anzahl Fortbildungen, Teilnehmerlisten
6	Organisation und Management	Evaluierung Prozesse und Abläufe (BO), effizienter Ressourceneinsatz,	Chefstatistik, Soll/ist-Vergleiche, LKF-Statistik, Benchmark
7	Infektionen, Sturz, Decubitus, Entlassungsmanagement	Einhaltung der Hygienevorgaben, laufende Schulungen, Audits, Implementierung Hygienekommission, Verminderung Sturzhäufigkeit durch geig. Maßnahmen,	Erhebung und Benchmark Infektionsrate, Statistiken

Bereich	Dokumentenname	Version	Gültig ab	Vorversion:	Seite
0	KTQ Struktur- und Leistungsdaten	1	10/09/09	keine	9 von 33

Qualitätsmanagement-Projekte	
1	Triage (<i>Implementierung 2017 – Evaluierung 2018</i>)
2	Behandlungsplan (<i>Implementierung 2017 – Evaluierung 2018</i>)
3	Beschwerdemanagement (<i>Implementierung 2018</i>)
4	Riskmanagementteam (<i>Implementierung 2017</i>)
5	Dokumentenlenkungssystem (DOXIS) (<i>Implementierung 2018</i>)
6	Gesunder Mitarbeiter – Gesunder Betrieb (<i>Projektstart 2016 – Projektende 2019</i>)
7	Implementierung Zentrale-Opferschutzgruppe (<i>Implementierung 2017</i>)
8	ELGA (<i>Implementierung 2018</i>)
9	PDMS für ITV, ICU und OP (<i>Implementierung 2017</i>)
10	Plantafel (<i>Implementierung 2017</i>)
11	Ernährungskreis (<i>Implementierung 2017</i>)

Bereich	Dokumentenname	Version	Gültig ab	Vorversion:	Seite 10
0	KTQ Struktur- und Leistungsdaten	1	10/09/09	keine	von 33

3 Struktur- und Leistungsdaten der Organisationseinheiten/ Fachabteilungen

Name der Organisationseinheit/Fachabteilung	Innere Medizin
Kontakt Daten (Achtung 2014 war Prim. Puhr noch in Oberpullendorf verantwortlich – Verbund!)	Prim. Dr. Paul Alexander Gabriel Tel: 05/7979/34102 Fax: 05/7979/34902
Hauptabteilung <input checked="" type="checkbox"/> Belegabteilung <input type="checkbox"/>	Belegabteilung <input type="checkbox"/> Gemischte Haupt- und Belegabteilung <input type="checkbox"/>

Versorgungsschwerpunkte der Organisationseinheit/Fachabteilung		
Nr.	Versorgungsschwerpunkte	Kommentar/Erläuterung
1	Internistische Basisversorgung	Standardkrankenhaus/KaKuG
2	Endokrinologie (Diabetes, Schilddrüse)	
3	Endoskopie	
4	Kardiologie	Kein Herzkatheter
5	Gastroenterologie u. Hepatologie, CED	
6	Hämato-Onkologie	
7	Rheumatologische Erkrankungen	
8	Pulmologie	
9	Osteologie u. Geriatrie	
10	Schlaflabor	

Bereich	Dokumentenname	Version	Gültig ab	Vorversion:	Seite 11
0	KTQ Struktur- und Leistungsdaten	1	10/09/09	keine	von 33

Medizinisch-pflegerische Leistungsangebote der Organisationseinheit/Fachabteilung		
Nr.	Medizinisch-pflegerisches-therapeutisches Leistungsangebot	Kommentar/Erläuterung
1	Diabetes - Beratung	Ambulante Beratung für Diabetiker in den Themengebieten, fachliches Wissen, Pflege, Ernährung.
2	Lactose- u. Fructose-Toleranztest	

Nicht-medizinische Serviceangebote der Organisationseinheit/Fachabteilung		
Nr.	Serviceangebot	Kommentar/Erläuterung
1	Aufnahme von Angehörigen bei Palliativpatienten als Begleitperson möglich.	Unabhängig von der behandelnden Fachabteilung
2	Unterbringung bei Begleitpersonen von Kindern und von Personen mit Beeinträchtigung kostenlos, ansonsten kostenpflichtig	Unabhängig von der behandelnden Fachabteilung
3	Seelsorge	Betreuung nach Wunsch des Patienten bzw. der Angehörigen

Fallzahlen der Organisationseinheit/Fachabteilung	11.414
---	--------

Bereich	Dokumentenname	Version	Gültig ab	Vorversion:	Seite
0	KTQ Struktur- und Leistungsdaten	1	10/09/09	keine	12 von 33

Hauptdiagnosen			
Rang	Umgangssprachliche Bezeichnung	ICD-10 Ziffer (3-stellig)	Absolute Fallzahl
1	Gastritis: chon., nnbez.	K29.5	362
2	Divertikulose: Dickdarm: o. Perforation/Abszess	K57.3	198
3	Nachunters.: n. sonst. Behandl. wg. and. Krankheitszustände	Z09.8	190
4	Schlafapnoe	G47.3	174
5	Polyp: Kolon	K63.5	153
6	Herzinsuff.: nnbez.	I50.9	143
7	Hypertonie: essentiell (primär)	I10	137
8	Synkope/Kollaps	R55	124
9	Diabetes mell.: Typ 2: o. Kompl.	E11.9	117
10	Pneumonie: nnbez.	J18.9	116

Bereich	Dokumentenname	Version	Gültig ab	Vorversion:	Seite 13
0	KTQ Struktur- und Leistungsdaten	1	10/09/09	keine	von 33

Ambulante Behandlungsmöglichkeiten		
Nr.	Art der Ambulanz	Angebotene Leistung
1	Allgemeine Interne Ambulanz	Diagnostik, Therapie und Nachkontrolle von ambulanten und stationären Patienten
2	AEE	Diagnostik und Erstversorgung
3	Onkologische Ambulanz	Diagnostik, Therapie und Nachkontrolle von ambulanten und stationären Patienten
4	CED-Ambulanz	Diagnostik, Therapie und Nachkontrolle von ambulanten und stationären Patienten
5	Cardiale Ambulanz	Diagnostik, Therapie und Nachkontrolle von ambulanten und stationären Patienten
6	Diabetes Ambulanz	Diagnostik, Therapie und Nachkontrolle von ambulanten und stationären Patienten
7	Rheumatologische Ambulanz	Diagnostik, Therapie und Nachkontrolle von ambulanten und stationären Patienten
8	Herzschrittmacher Ambulanz	Diagnostik, Therapie und Nachkontrolle von ambulanten und stationären Patienten
9	Ambulanz Schlafapnoe	Diagnostik, Therapie und Nachkontrolle von ambulanten und stationären Patienten
10	Endoskopie	Diagnostik, Therapie und Nachkontrolle von ambulanten und stationären Patienten

Bereich	Dokumentenname	Version	Gültig ab	Vorversion:	Seite 14
0	KTQ Struktur- und Leistungsdaten	1	10/09/09	keine	von 33

Apparative Ausstattung		
Nr.	Vorhandene Geräte	Kommentar/Erläuterung
1	Ergometrie	
2	Spiroergometrie	
3	Ultraschall	Für Herz und Bauch
4	24-Std.-EKG	
5	24-Std.-RR	
6	Atem-Funktionstest-Gerät	Fructose- und Lactoseintoleranz
7	Loop-Recorder	7-Tage-EKG
8	Master-Scope-Body	Spirometrie im Unterdruck

Bereich	Dokumentenname	Version	Gültig ab	Vorversion:	Seite 15
0	KTQ Struktur- und Leistungsdaten	1	10/09/09	keine	von 33

Personelle Ausstattung der Abteilung

Ärzte			
	Anzahl	Kommentar/Ergänzung	Fachexpertise der Abteilung
Ärzte insgesamt (außer Belegärzte)	[11,42]	[]	[]
davon Fachärzte	[4,42]	[]	[]
Belegärzte	[... Personen]	[]	[]

Pflegepersonal		
	Anzahl	Kommentar/Erläuterung
Pflegekräfte insgesamt	[62,70]	[]
davon Diplomierte Gesundheit und Krankenpfleger (DGKP)	[53,00]	[]
davon Pflegeassistenten	[9,70]	[]

Therapeutisches Personal der Abteilung			
Nr.	Berufsbezeichnung (Therapeutisches Personal)	Anzahl	Kommentar/Erläuterung
1	Physiotherapeuten	4,0	für gesamtes Haus
2	Diätologin	1,0	für gesamtes Haus
3	Wundmanager	2,0	für gesamtes Haus
4	Klinische Psychologin	1,0	Für gesamtes Haus; betreut durch PSD - Psychosozialen Dienst Burgenland

Bereich	Dokumentenname	Version	Gültig ab	Vorversion:	Seite 16
0	KTQ Struktur- und Leistungsdaten	1	10/09/09	keine	von 33

Name der Organisationseinheit/Fachabteilung	Chirurgie	
Kontaktdaten Jetzt: Prim. Dr. Evelyne Bareck	Prim. Dr. Evelyne Bareck Tel: 05/7979/34202 Fax: 05/7979/34904	
Hauptabteilung <input checked="" type="checkbox"/> Belegabteilung <input type="checkbox"/>	Belegabteilung <input type="checkbox"/>	Gemischte Haupt- und Belegabteilung <input type="checkbox"/>

Versorgungsschwerpunkte der Organisationseinheit/Fachabteilung		
Nr.	Versorgungsschwerpunkte	Kommentar/Erläuterung
1	Allgemein Chirurgische Basisversorgung	Standardkrankenhaus/KaKuG
2	Endokrine Halschirurgie	Inkl. Onkologische Chirurgie
3	Viszeralchirurgie	Inkl. Onkologische Chirurgie
4...	Hernienchirurgie	Inkl. Bauchdeckenrekonstruktion

Nicht-medizinische Serviceangebote der Organisationseinheit/Fachabteilung		
Nr.	Serviceangebot	Kommentar/Erläuterung
1	Aufnahme von Angehörigen bei Palliativpatienten als Begleitperson möglich.	Unabhängig von der behandelnden Fachabteilung
2	Unterbringung bei Begleitpersonen von Kindern und von Personen mit Beeinträchtigung kostenlos, ansonsten kostenpflichtig	Unabhängig von der behandelnden Fachabteilung

Fallzahlen der Organisationseinheit/Fachabteilung	8.771
---	-------

Bereich	Dokumentenname	Version	Gültig ab	Vorversion:	Seite
0	KTQ Struktur- und Leistungsdaten	1	10/09/09	keine	17 von 33

Hauptdiagnosen			
Rang	Umgangssprachliche Bezeichnung	ICD-10 Ziffer (3-stellig)	Absolute Fallzahl
1	Hernia ing.: eins./ohne Seite, o. Einklemmung/Gangrän	K40.9	115
2	Gallenblasenstein: o. Cholezystitis	K80.2	86
3	Divertikulose: Dickdarm: o. Perforation/Abszess	K57.3	80
4	Struma: nichttoxisch, SD-Knoten, solitär	E04.1	63
5	Varizen: Extrem., unten: o. Ulzeration/Entzündung	I83.9	61
6	Obstipation	K59.0	55
7	Nachunters.: n. chir. Eingriff, wegen bösart. NB	Z08.0	55
8	Gallenblasenstein: m. sonst. Cholezystitis	K80.1	50
9	Fraktur: Schenkelhals	S72.0	44
10	Bösartige NB: Rektum, Stad. UICC	C20.X	43

Ambulante Behandlungsmöglichkeiten		
Nr.	Art der Ambulanz	Angebotene Leistung
1	Chirurgische und unfallchirurgische Ambulanz	Erstversorgung, Abklärung vor und Kontrolle nach stationären Aufenthalt
2	Onkologische Nachsorgeambulanz	Ambulante Versorgung von Patienten
3	Venenambulanz	Abklärung vor und Kontrolle nach stationären Aufenthalt
4	Stomaambulanz	Abklärung vor und Kontrolle nach stationären Aufenthalt

Bereich	Dokumentenname	Version	Gültig ab	Vorversion:	Seite 18
0	KTQ Struktur- und Leistungsdaten	1	10/09/09	keine	von 33

Apparative Ausstattung		
Nr.	Vorhandene Geräte	Kommentar/Erläuterung
1	C-Bogen	24h-Notfall-Verfügbarkeit ist gegeben
2	Ultraschall	24h-Notfall-Verfügbarkeit ist gegeben
3	EKG-Gerät	24h-Notfall-Verfügbarkeit ist gegeben
4	Endoskopie Einrichtung	Colonoskopie, Gastroskopie, gemeinsame Nutzung mit Internen Abteilung

Bereich	Dokumentenname	Version	Gültig ab	Vorversion:	Seite 19
0	KTQ Struktur- und Leistungsdaten	1	10/09/09	keine	von 33

Personelle Ausstattung der Abteilung

Ärzte			
	Anzahl	Kommentar/Ergänzung	Fachexpertise der Abteilung
Ärzte insgesamt (außer Belegärzte)	[12,33	[]	[]
davon Fachärzte	[7,00	[Inkl Leitung	[]
Belegärzte	[... Personen	[]	[]

Pflegepersonal		
	Anzahl	Kommentar/Erläuterung
Pflegekräfte insgesamt	[43,19	[Inklusive OP-Personal
davon Diplomierte Gesundheit und Krankenpfleger (DGKP)	[29,49	[Inklusive OP-Personal
davon Pflegeassistenten	[13,70	[]

Therapeutisches Personal der Abteilung			
Nr.	Berufsbezeichnung (Therapeutisches Personal)	Anzahl	Kommentar/Erläuterung
1	Physiotherapeuten	4,0	für gesamtes Haus
2	Diätologin	1,0	für gesamtes Haus
3	Wundmanager	2,0	für gesamtes Haus
4	Klinische Psychologin	1,0	Für gesamtes Haus; betreut durch PSD - Psychosozialen Dienst Burgenland
5	Stomaberatung	0,50	Für gesamtes Haus

Bereich	Dokumentenname	Version	Gültig ab	Vorversion:	Seite
0	KTQ Struktur- und Leistungsdaten	1	10/09/09	keine	20 von 33

Name der Organisationseinheit/Fachabteilung	Gynäkologie u. Geburtshilfe		
Kontaktdaten	<i>Prim. Dr. Martin Fabsits</i> <i>Tel: 05/7979/34302</i> <i>Fax: 05/7979/34905 </i>		
Hauptabteilung <input checked="" type="checkbox"/> Belegabteilung <input type="checkbox"/>	Belegabteilung <input type="checkbox"/>	Gemischte Haupt- und	

Versorgungsschwerpunkte der Organisationseinheit/Fachabteilung		
Nr.	Versorgungsschwerpunkte	Kommentar/Erläuterung
1	Gynäkologische Basisversorgung	Standardkrankenhaus/KaKuG
2	Geburtenstation	
3	Kinderwunschlinik (IVF)	
4	Pränataldiagnostik	
5	Urogynäkologie	
6	Gynäkologischesche Onkologie	

Medizinisch-pflegerische Leistungsangebote der Organisationseinheit/Fachabteilung		
Nr.	Medizinisch-pflegerisches-therapeutisches Leistungsangebot	Kommentar/Erläuterung
1	Physiotherapie	Beckenbodentraining
2	Diätberatung,	z.B. Gestationsdiabetes
3	Still- Laktationsberatung	
4	Kontinenzberatung	
5	Schwangerschaftsgymnastik	

Bereich	Dokumentenname	Version	Gültig ab	Vorversion:	Seite 21
0	KTQ Struktur- und Leistungsdaten	1	10/09/09	keine	von 33

Nicht-medizinische Serviceangebote der Organisationseinheit/Fachabteilung		
Nr.	Serviceangebot	Kommentar/Erläuterung
1	Aufnahme von Angehörigen bei Palliativpatienten als Begleitperson möglich.	Unabhängig von der behandelnden Fachabteilung
2	Unterbringung bei Begleitpersonen von Kindern und von Personen mit Beeinträchtigung kostenlos, ansonsten kostenpflichtig	Unabhängig von der behandelnden Fachabteilung
3	Seelsorge	Betreuung nach Wunsch der Patienten

Fallzahlen der Organisationseinheit/Fachabteilung	3.452
---	-------

Hauptdiagnosen			
Rang	Umgangssprachliche Bezeichnung	ICD-10 Ziffer (3-stellig)	Absolute Fallzahl
1	Geburt: Einling, spontan, Schädellage	O80.0	138
2	Geburt: Einling, spontan, nnbez.	O80.9	103
3	Geburt: Einling, d. Sectio, primär	O82.0	93
4	Bösartige NB: Ovar	C56	81
5	Polyp: Corpus uteri	N84.0	60
6	Gutartige NB: Uterus: Leiomyom, nnbez.	D25.9	53
7	Zyste: Ovar, sonst./nnbez.	N83.2	47
8	Blutung: Postmenopause	N95.0	46
9	Abort: Missed abortion	O02.1	46
10	NB: bösartig: Endometrium	C54.1	40

Bereich	Dokumentenname	Version	Gültig ab	Vorversion:	Seite 22
0	KTQ Struktur- und Leistungsdaten	1	10/09/09	keine	von 33

Ambulante Behandlungsmöglichkeiten		
Nr.	Art der Ambulanz	Angebotene Leistung
1	Allgemeine Gynäkologische Ambulanz	Aufnahmeuntersuchung und Nachkontrolle nach stationären Aufenthalten
2	Genetische Ambulanz	Diagnostik ambulanter Patienten
3	Kinderwunsch Ambulanz	Invitrofertiliation (IVF)
4	Pränataldiagnostische Ambulanz	Diagnostik ambulanter Patienten
5	Schwangerenambulanz	Diagnostik und Therapie ambulanter Patienten, Sonographie, CTG-Untersuchungen
6	Urogynäkologische Ambulanz	Diagnostik und Therapie ambulanter und tagesklinischer Patienten
7	Onkologische Ambulanz	Ambulante Versorgung von Patienten

Apparative Ausstattung		
Nr.	Vorhandene Geräte	Kommentar/Erläuterung
1	Ultraschall	
2	Inkubator	
3	Reanimationseinheit für Neugeborene	Reanimation von Neugeborenen
4	Geburtenwanne	Wassergeburt
5	CTG	Herzton-Wehenschreiber

Bereich	Dokumentenname	Version	Gültig ab	Vorversion:	Seite 23
0	KTQ Struktur- und Leistungsdaten	1	10/09/09	keine	von 33

Personelle Ausstattung der Abteilung

Ärzte			
	Anzahl	Kommentar/Ergänzung	Fachexpertise der Abteilung
Ärzte insgesamt (außer Belegärzte)	12,83	[]	[]
davon Fachärzte	4,58	[]	[]
Belegärzte	[... Personen]	[]	[]

Pflegepersonal		
	Anzahl	Kommentar/Erläuterung
Pflegekräfte insgesamt	22,68	[]
davon Diplomierte Gesundheit und Krankenpfleger (DGKP)	21,66	[Davon 7,92 Hebammen]
davon Pflegeassistenten	1,02	[]

Therapeutisches Personal der Abteilung			
Nr.	Berufsbezeichnung (Therapeutisches Personal)	Anzahl	Kommentar/Erläuterung
1	Physiotherapeuten	4,0	für gesamtes Haus
2	Diätologin	1,0	für gesamtes Haus
3	Wundmanager	2,0	für gesamtes Haus
4	Klinische Psychologin	1,0	Für gesamtes Haus; betreut durch PSD - Psychosozialen Dienst Burgenland

Bereich	Dokumentenname	Version	Gültig ab	Vorversion:	Seite
0	KTQ Struktur- und Leistungsdaten	1	10/09/09	keine	24 von 33

Name der Organisationseinheit/Fachabteilung	Intensiv- und Anästhesieabteilung
Kontaktdaten	Prim. Dr. Herbert Tillhof Tel: 05/7979/34867 Fax: 05/7979/34904
Hauptabteilung <input checked="" type="checkbox"/> Belegabteilung <input type="checkbox"/>	Belegabteilung <input type="checkbox"/> Gemischte Haupt- und

Versorgungsschwerpunkte der Organisationseinheit/Fachabteilung		
Nr.	Versorgungsschwerpunkte	Kommentar/Erläuterung
1	Intensivmedizinische Basisversorgung	Alle Fachrichtungen

Medizinisch-pflegerische Leistungsangebote der Organisationseinheit/Fachabteilung		
Nr.	Medizinisch-pflegerisches-therapeutisches Leistungsangebot	Kommentar/Erläuterung
1	Physiotherapie	Mobilisierung
2	Aromapflege	
3	Basale Stimulation	
4	Anästhesiepflege	OP und Aufwachraum
5	Notfallmedizin	Schockraum, Notarztdienst 7/24, Notfallversorgung von Neugeborenen
6	Intensivpflege	
7	Schmerztherapie	Schmerzkonsil

Bereich	Dokumentenname	Version	Gültig ab	Vorversion:	Seite
0	KTQ Struktur- und Leistungsdaten	1	10/09/09	keine	25 von 33

Nicht-medizinische Serviceangebote der Organisationseinheit/Fachabteilung		
Nr.	Serviceangebot	Kommentar/Erläuterung
1	Unterbringung Begleitperson	bei Begleitpersonen von Kindern kostenlos, sonst kostenpflichtig möglich
2	Seelsorge	Betreuung nach Wunsch Patienten

Fallzahlen der Organisationseinheit/Fachabteilung	1.527
Intensiv	295
Präanästhesieambulanz	1.232

Hauptdiagnosen			
Rang	Umgangssprachliche Bezeichnung	ICD-10 Ziffer (3-stellig)	Absolute Fallzahl
1	Insuffizienz: respirat.: akut, aonkl	J96.0	11
2	Herzstillstand: m. erfolgr. Wiederbelebung	I46.0	7
3	Perforation: Darm (nichttraumatisch)	K63.1	4
4	Nierenversagen: akut, sonst.	N17.8	3
5	Herzstillstand: nnbez.	I46.9	3
6	Gangrän: aonkl	R02	2
7	Nierenversagen: akut, nnbez.	N17.9	2
8	Aneurysma: Aorta abdominalis, rupturiert	I71.3	2
9	KH Gefäße: Darm, akut	K55.0	2
10	Abszess: anal	K61.0	1

Bereich	Dokumentenname	Version	Gültig ab	Vorversion:	Seite 26
0	KTQ Struktur- und Leistungsdaten	1	10/09/09	keine	von 33

Ambulante Behandlungsmöglichkeiten		
Nr.	Art der Ambulanz	Angebotene Leistung
1	Präanästhesieambulanz	

Apparative Ausstattung		
Nr.	Vorhandene Geräte	Kommentar/Erläuterung
1	Beatmungsgeräte	
2	Hämofiltrationsgeräte	
3	Monitoring	
4	Blutgasanalysegerät	

Bereich	Dokumentenname	Version	Gültig ab	Vorversion:	Seite 27
0	KTQ Struktur- und Leistungsdaten	1	10/09/09	keine	von 33

Personelle Ausstattung der Abteilung

Ärzte			
	Anzahl	Kommentar/Ergänzung	Fachexpertise der Abteilung
Ärzte insgesamt (außer Belegärzte)	[8,92]	[]	[]
davon Fachärzte	[6,50]	[]	[]
Belegärzte	[... Personen]	[]	[]

Pflegepersonal		
	Anzahl	Kommentar/Erläuterung
Pflegekräfte insgesamt	[15,45]	[]
davon Diplomierte Gesundheit und Krankenpfleger (DGKP)	[15,45]	[]
davon Pflegeassistenten	[]	[]

Therapeutisches Personal der Abteilung			
Nr.	Berufsbezeichnung (Therapeutisches Personal)	Anzahl	Kommentar/Erläuterung
1	Physiotherapeuten	4,0	für gesamtes Haus
2	Diätologin	1,0	für gesamtes Haus
3	Wundmanager	2,0	für gesamtes Haus
4	Klinische Psychologin	1,0	Für gesamtes Haus; betreut durch PSD - Psychosozialen Dienst Burgenland

Bereich	Dokumentenname	Version	Gültig ab	Vorversion:	Seite
0	KTQ Struktur- und Leistungsdaten	1	10/09/09	keine	28 von 33

Name der Organisationseinheit/Fachabteilung	Dislozierte Augentagesklinik	
Kontaktdaten	<i>Dr. Josef Leitner</i> <i>Tel: 05/7979/34215</i> <i>Fax: 05/7979/34904</i>	
Hauptabteilung X Belegabteilung <input type="checkbox"/>	Belegabteilung <input type="checkbox"/>	Gemischte Haupt- und Belegabteilung <input type="checkbox"/>

Versorgungsschwerpunkte der Organisationseinheit/Fachabteilung		
Nr.	Versorgungsschwerpunkte	Kommentar/Erläuterung
1	Katarakt	
2	Intravitreale Therapie von Anti-VEGF	
3	Laserchirurgie	
4	Plastische Lidchirurgie	

Medizinisch-pflegerische Leistungsangebote der Organisationseinheit/Fachabteilung		
Nr.	Medizinisch-pflegerisches-therapeutisches Leistungsangebot	Kommentar/Erläuterung
1	Sozialberatung Blindeninstitut	

Nicht-medizinische Serviceangebote der Organisationseinheit/Fachabteilung		
Nr.	Serviceangebot	Kommentar/Erläuterung

Fallzahlen der Organisationseinheit/Fachabteilung	2.127
---	-------

Bereich	Dokumentenname	Version	Gültig ab	Vorversion:	Seite
0	KTQ Struktur- und Leistungsdaten	1	10/09/09	keine	29
					von 33

Hauptdiagnosen			
Rang	Umgangssprachliche Bezeichnung	ICD-10 Ziffer (3-stellig)	Absolute Fallzahl
1	KH Retina: Degeneration, Makula/hinterer Pol	H35.3	796
2	Katarakt: senile: C. nuclearis sen.	H25.1	504
3	KH Augenlid: Blepharochalasis	H02.3	179
4	Retinopathie: R. diabetica	H36.0	169
5	NB: gutartig: Haut: Augenlid, inkl. Kanthus	D23.1	100
6	Verschluss: Netzhautgefäß: sonst.	H34.8	66
7	KH Augenlid: Entropium/Trichiasis	H02.0	57
8	NB: bösartig: Haut: Augenlid , inkl. Kanthus	C44.1	31
9	KH Augenlid: Chalazion	H00.1	27
10	Katarakt: C. secundaria	H26.4	26

Ambulante Behandlungsmöglichkeiten		
Nr.	Art der Ambulanz	Angebotene Leistung

Apparative Ausstattung		
Nr.	Vorhandene Geräte	Kommentar/Erläuterung
1	Phaco-Gerät	
2	Augen-Laser	
3	OP-Mikroskop	
4	Retina Tonograph	

Bereich	Dokumentenname	Version	Gültig ab	Vorversion:	Seite
0	KTQ Struktur- und Leistungsdaten	1	10/09/09	keine	30 von 33

Personelle Ausstattung der Abteilung

Ärzte			
	Anzahl	Kommentar/Ergänzung	Fachexpertise der Abteilung
Ärzte insgesamt (außer Belegärzte)	[1,25]	[]	[]
davon Fachärzte	[1,25]	[]	[]
Belegärzte	[]	[]	[]

Pflegepersonal		
	Anzahl	Kommentar/Erläuterung
Pflegekräfte insgesamt	[0,50]	[]
davon Diplomierte Gesundheit und Krankenpfleger (DGKP)	[0,50]	[]
davon Pflegeassistenten	[]	[]

Therapeutisches Personal der Abteilung			
Nr.	Berufsbezeichnung (Therapeutisches Personal)	Anzahl	Kommentar/Erläuterung
[]			

Bereich	Dokumentenname	Version	Gültig ab	Vorversion:	Seite
0	KTQ Struktur- und Leistungsdaten	1	10/09/09	keine	31
					von 33

Name der Organisationseinheit/Fachabteilung	Interdisziplinäre Tagesklinik		
Kontaktdaten	Prim. Dr. Herbert Tillhof Tel: 05/7979/34102 Fax: 05/7979/34902		
Hauptabteilung <input checked="" type="checkbox"/> Belegabteilung <input type="checkbox"/>	Belegabteilung <input type="checkbox"/>	Gemischte Haupt- und	

Versorgungsschwerpunkte der Organisationseinheit/Fachabteilung

Nr.	Versorgungsschwerpunkte	Kommentar/Erläuterung
1	Kleine chirurgische und gynäkologische operative Eingriffe	
2	Chemotherapie	
3	Nachbetreuung Endoskopie	Patienten (mit Sedierung) nach endoskopische Untersuchungen
4	Diagnostische Abklärung	

Medizinisch-pflegerische Leistungsangebote der Organisationseinheit/Fachabteilung

Nr.	Medizinisch-pflegerisches-therapeutisches Leistungsangebot	Kommentar/Erläuterung

Nicht-medizinische Serviceangebote der Organisationseinheit/Fachabteilung

Nr.	Serviceangebot	Kommentar/Erläuterung

Fallzahlen der Organisationseinheit/Fachabteilung

| 5.177 |

Bereich	Dokumentenname	Version	Gültig ab	Vorversion:	Seite
0	KTQ Struktur- und Leistungsdaten	1	10/09/09	keine	32
					von 33

Hauptdiagnosen			
Rang	Umgangssprachliche Bezeichnung	ICD-10 Ziffer (3-stellig)	Absolute Fallzahl
1	Sind in den Hauptabteilungen enthalten		

Ambulante Behandlungsmöglichkeiten		
Nr.	Art der Ambulanz	Angebotene Leistung

Apparative Ausstattung		
Nr.	Vorhandene Geräte	Kommentar/Erläuterung

Bereich	Dokumentenname	Version	Gültig ab	Vorversion:	Seite 33
0	KTQ Struktur- und Leistungsdaten	1	10/09/09	keine	von 33

Personelle Ausstattung der Abteilung

Ärzte			
	Anzahl	Kommentar/Ergänzung	Fachexpertise der Abteilung
Ärzte insgesamt (außer Belegärzte)	[]	[Sind in den Hauptabteilungen enthalten]	[]
davon Fachärzte	[]	[]	[]
Belegärzte	[]	[]	[]

Pflegepersonal		
	Anzahl	Kommentar/Erläuterung
Pflegekräfte insgesamt	[6,83]	[]
davon Diplomierte Gesundheit und Krankenpfleger (DGKP)	[6,83]	[]
davon Pflegeassistenten	[]	[]

Therapeutisches Personal der Abteilung			
Nr.	Berufsbezeichnung (Therapeutisches Personal)	Anzahl	Kommentar/Erläuterung
1	Physiotherapeuten	4,0	für gesamtes Haus
2	Diätologin	1,0	für gesamtes Haus
3	Wundmanager	2,0	für gesamtes Haus
4	Klinische Psychologin	1,0	Für gesamtes Haus; betreut durch PSD - Psychosozialen Dienst Burgenland

Bereich	Dokumentenname	Version	Gültig ab	Vorversion:	Seite
0	KTQ Struktur- und Leistungsdaten	1	10/09/09	keine	34
					von 33

Ausfüllhinweise:

Ausfüllhinweis zu Identifikationsnummer des Krankenhauses:

Wenn mehrere Identifikationsnummern (ID-Nummer) vorhanden sind, sollen alle mit den entsprechenden Bereichen angegeben werden.

Ausfüllhinweis zu Standortnummer:

Wenn zu einer ID-Nummer Berichte für mehrere Standorte erstellt werden, ist die ID-Nummer des Standortes, auf den sich der Bericht bezieht, anzugeben.

Ausfüllhinweis zu Art des Krankenhauses:

Die Art des Krankenhausträgers (freigemeinnützig, privat, öffentlich) ist entsprechend anzugeben.

Ausfüllhinweis zu Forschung und Lehre:

Hier können stichpunktartige Freitextangaben zu Forschungsschwerpunkten, akademischer Lehre und Ausbildungen in anderen Heilberufen gemacht werden. Für weitere Informationen können Links zu den entsprechenden Internetseiten eingefügt werden.

Ausfüllhinweis zu Fallzahlen:

Bei der Angabe der Anzahl der ambulanten Fälle sind die im Krankenhaus verwendeten Zählweisen anzugeben (z.B. Fallzählweise, Quartalszählweise).

Ausfüllhinweis zu Teilnahme an einer externen Qualitätssicherung:

Es sollen nur die tatsächlich erbrachten Leistungen angegeben werden. Die nicht benötigten Felder sollen gelöscht werden.

Ausfüllhinweis zu Qualitätssicherung bei Teilnahme an Disease-Management-Programmen (DMP):

Disease-Management-Programme, an denen das Krankenhaus teilnimmt, sollen dokumentiert werden.

Ausfüllhinweis zur Teilnahme an Maßnahmen der externen vergleichenden Qualitätssicherung:

Wenn Ergebnisse von sonstigen Qualitätssicherungsmaßnahmen dargestellt werden, soll das Zustandekommen der Ergebnisse verständlich und im Freitext kurz erläutert werden (ggf. Link der entsprechenden Homepage, der Fachgesellschaften).

Wenn möglich sollten dazu folgende Angaben gemacht werden:

- Bezeichnung des Leistungsbereichs
- Messzeitraum
- Datenerhebung
- Rechenregeln
- Referenzbereiche
- Vergleichswerte
- Quellenangabe zu Dokumentation des Qualitätsindikators bzw. des Qualitätsindikatoren

Ausfüllhinweis zu Qualitätspolitik (Leitbilder):

Qualitätspolitik beschreibt sind die übergeordneten Absichten einer Organisation bezogen auf die Qualität ihrer Leistungen, wie sie von der obersten Leitung (Geschäftsführung/Klinikleitung) formell ausgedrückt werden. Abteilungs- und Berufsgruppenspezifische Leitbilder sind darzustellen.

Ausfüllhinweis zu Qualitätsziele:

Bereich	Dokumentenname	Version	Gültig ab	Vorversion:	Seite
0	KTQ Struktur- und Leistungsdaten	1	10/09/09	keine	35 von 33

Qualitätsziele operationalisieren die Qualitätspolitik für die einzelnen Ebenen des Krankenhauses. Sie machen den Qualitätsanspruch somit nachvollziehbar und transparent.

Hier sollen

- strategische/operative Ziele,
 - Messung und Evaluation der Zielerreichung sowie
 - Kommunikation der Ziele und der Zielerreichung
- dargestellt werden

Ausfüllhinweis zu Qualitätsmanagement-Projekte:

QM-Projekte sind einmalige, zeitlich begrenzte Prozesse zur Erreichung von Qualitätszielen. Sie können sowohl für das gesamte Krankenhaus als auch für einzelne Fachabteilungen/Organisationseinheiten an dieser Stelle aufgeführt werden.

Wenn möglich sollen qualitätsorientierte Projekte systematisch dargelegt werden:

- Hintergrund
- beteiligte Personen
- Zielformulierung
- Maßnahmen und deren Umsetzung
- Evaluation der Zielerreichung

Ausfüllhinweis zu Versorgungsschwerpunkte der Organisationseinheit/Fachabteilung:

An dieser Stelle sind nur die fachabteilungsbezogenen Versorgungsschwerpunkte des Krankenhauses darzustellen. Je Fachabteilung muss der gesamte Punkt 3 von „Name der Organisationseinheit/Fachabteilung“ bis zu „Therapeutisches Personal der Abteilung“ bearbeitet werden. Zu jedem Versorgungsschwerpunkt können in der Spalte „Kommentar/Erläuterung“ ergänzende Angaben zur Konkretisierung und Spezifizierung gemacht werden.

Ausfüllhinweis zu Medizinisch-pflegerische Leistungsangebote der Organisationseinheit/Fachabteilung:

An dieser Stelle sind nur die medizinisch-pflegerischen Leistungsangebote des Krankenhauses darzustellen. Zu jedem medizinisch-pflegerischen Leistungsangebot können in der Spalte „Kommentar/Erläuterung“ ergänzende Angaben zur Konkretisierung und Spezifizierung gemacht werden.

Ausfüllhinweis zu Nicht-medizinische Serviceangebote der Organisationseinheit/Fachabteilung:

An dieser Stelle sind nur die allgemeinen Serviceangebote der Organisationseinheit/Fachabteilung darzustellen. Zu jedem Serviceangebot können in der Spalte „Kommentar/Erläuterung“ ergänzende Angaben zur Konkretisierung und Spezifizierung gemacht werden.

Ausfüllhinweis zu Hauptdiagnosen nach ICD:

Es sind die 10 häufigsten ICD-Ziffern **dreistellig** anzugeben. Wenn das Krankenhaus weniger als 10 unterschiedliche dreistellige ICD-Ziffern zu dokumentieren hat, sind alle anzugeben.

Bereich	Dokumentenname	Version	Gültig ab	Vorversion:	Seite 36
0	KTQ Struktur- und Leistungsdaten	1	10/09/09	keine	von 33

Ausfüllhinweis zu Ambulante Behandlungsmethoden:

Hier kann, soweit vorhanden, die Art der Ambulanz sowie der angebotenen ambulanten Leistungen beschrieben werden.

Ausfüllhinweis zu Apparative Ausstattung:

An dieser Stelle ist die apparative Ausstattung der Organisationseinheit/Fachabteilung darzustellen.

Zu jedem Gerät können in der Spalte „Kommentar/Erläuterung“ ergänzende Angaben zur Konkretisierung und Spezifizierung (z.B. zu Kooperationen mit niedergelassenen Ärzten) gemacht werden. Der Schwerpunkt soll dabei auf relevanten Geräten („Großgeräten“) liegen. Geräte, die zur üblichen Ausstattung eines Krankenhauses gehören (z.B. Blutdruckmessgeräte, EKG, Blutzuckermessgeräte, Infusionspumpen), sind nicht anzugeben.

Ausfüllhinweis zu Ärzten:

Für die Angabe in Vollkräften erfolgt eine Zusammenfassung von Vollzeit- und Teilzeitbeschäftigten zu Vollzeitäquivalenten.

Es soll hier nicht die Anzahl der Qualifikationen, sondern nur deren Vorhandensein in der Abteilung angegeben werden.

Ausfüllhinweis zu Pflegepersonal:

Für die Angabe in Vollkräften erfolgt eine Zusammenfassung von Vollzeit- und Teilzeitbeschäftigten zu Vollzeitäquivalenten.

In der Spalte Erläuterung/Kommentar können Angaben zur Art der Fachweiterbildung und zu speziellen Pflegequalifikationen (z.B. Hygienefachkraft, Wundmanager, Stomatherapeut) gemacht werden.

Ausfüllhinweis zu Therapeutischem Personal:

Für die Angabe in Vollkräften erfolgt eine Zusammenfassung von Vollzeit- und Teilzeitbeschäftigten zu Vollzeitäquivalenten. In der Spalte Erläuterung/Kommentar können Angaben zur Art der Ausbildung oder Therapeutischen Ausbildung gemacht werden.

Bereich	Dokumentenname	Version	Gültig ab	Vorversion:	Seite 37
0	KTQ Struktur- und Leistungsdaten	1	10/09/09	keine	von 33