

# Struktur- und Leistungsdaten für eine KTQ-Zertifizierung<sup>1</sup>

***[Allgemein öffentliches  
Ladislaus Batthyány-Strattmann Krankenhaus  
Kittsee]***

**Datum: [01.12.2017]  
Berichtszeitraum: [2016]**

<sup>1</sup> Dieses Formular ist von Privatkliniken ohne Kassenzulassung, Forensischen Einrichtungen sowie weiteren Krankenhäusern außerhalb Deutschlands im Rahmen einer KTQ-Zertifizierung zu bearbeiten und als verbindliche Voraussetzung zur Antragsüberprüfung bei der Zertifizierungsstelle abzugeben.

Bereich	Dokumentenname	Version	Gültig ab	Vorversion:	Seite 1
0	KTQ Struktur- und Leistungsdaten	1	10/09/09	keine	von 36

## Inhaltsverzeichnis

<b>1</b>	<b>Allgemeine Informationen zum Krankenhaus</b>	<b>S. 3</b>
<b>2</b>	<b>Qualitätssicherung und Qualitätsmanagement</b>	<b>S. 5</b>
<b>3</b>	<b>Struktur- und Leistungsdaten der Organisationseinheiten/ Fachabteilungen</b>	<b>S. 7</b>

### Allgemeiner Hinweis:

Mit den in diesem Dokument verwendeten Personen- und Berufsbezeichnungen sind, auch wenn sie nur in einer Form auftreten, gleichwertig beide Geschlechter gemeint.

Die Krankenhausleitung, vertreten durch den *Ärztlichen Direktor Prim. Dr. Luc Bastian*, *Kaufmännischen Direktor Dipl. BW Horst Cubert, MBA* und der *Pflegedirektorin Stellvertreterin DGKP Bettina Ziniel*

sind verantwortlich für die Vollständigkeit und Richtigkeit der Angaben in diesem Bericht.

| Kittsee, 01.12.2017 |

Unterschrift, Ort, Datum

Bereich	Dokumentenname	Version	Gültig ab	Vorversion:	Seite 2
0	KTQ Struktur- und Leistungsdaten	1	10/09/09	keine	von 36

# 1 Allgemeine Informationen

Name	<b>Allgemein öffentliches Ladislaus Batthyány-Strattmann KH Kittsee</b>
Zusatzbezeichnung	
Straße und Hausnummer	<b>Hauptplatz 3</b>
PLZ und Ort	<b>2421 Kittsee</b>
Telefon	<b>05/7979-35000</b>
TeleFax	<b>05/7979-5353</b>
E-Mail	<a href="mailto:khkittsee@krages.at">khkittsee@krages.at</a>
Webadresse/Internetpräsenz	<a href="http://www.krages.at">www.krages.at</a>

Institutionskennzeichen (oder entsprechende Kennzeichnung der Institution)	<b>K105</b>
Standort(nummer) (wenn vergeben)	<b>105</b>
Name und Art des Krankenhausträgers (z.B. frei gemeinnützig, privat, öffentlich)	<b>KRAGES, öffentlich</b>

Akademisches Lehrkrankenhaus  <input checked="" type="checkbox"/> ja  Universität: Universität Wien  <input type="checkbox"/> nein 	
Fachbereiche und Forschungsschwerpunkte	<i>[Innere Medizin, Chirurgie, Anästhesie, FSP-Urologie]</i>

Bereich	Dokumentenname	Version	Gültig ab	Vorversion:	Seite
0	KTQ Struktur- und Leistungsdaten	1	10/09/09	keine	3 von 36

## Organisationsstruktur des Krankenhauses

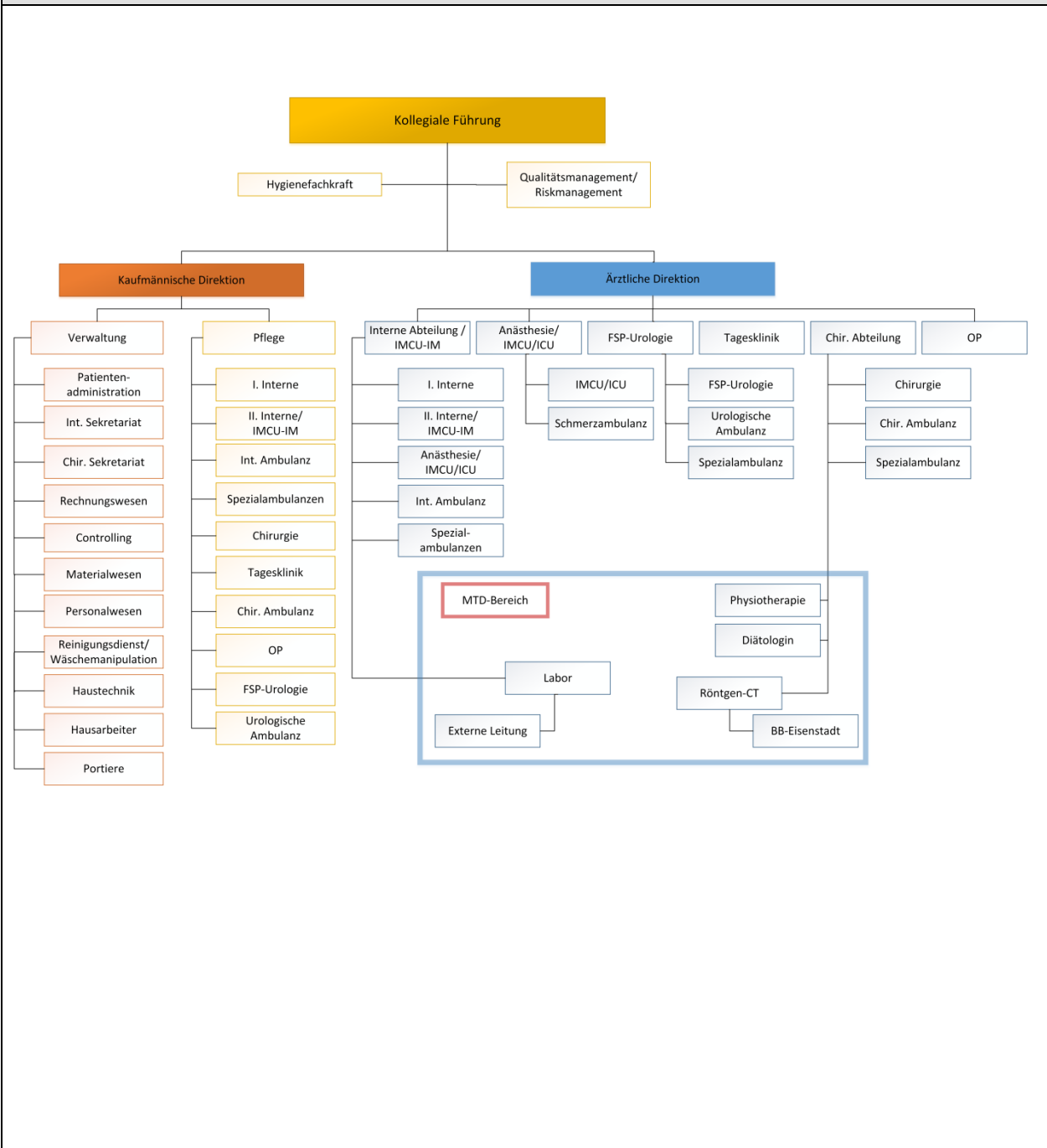

Für psychiatrische Fachkrankenhäuser, Krankenhäuser mit einer psychiatrischen Fachabteilung oder Kliniken für forensische Psychiatrie:

Besteht eine regionale Versorgungsverpflichtung?

ja       nein

Bereich	Dokumentenname	Version	Gültig ab	Vorversion:	Seite 4
0	KTQ Struktur- und Leistungsdaten	1	10/09/09	keine	von 36

Anzahl der Betten im gesamten Krankenhaus (Stichtag: 31.12. des letzten Kalenderjahres)	120
Anzahl der bettenführenden Fachabteilungen Art (aufzählen)	
• Innere Medizin	56
• Chirurgie	32
• Anästhesiologie (IMCU/ICU)	4/2
• Tagesklinik	18
• FSP-Urologie	8

Fallzahlen des Krankenhauses	
Gesamtzahl der im Berichtsjahr behandelten Fälle:	21.659
Vollstationäre Fallzahl:	7.312
Ambulante Fallzahl: Fallzählweise:	14.347

Bereich	Dokumentenname	Version	Gültig ab	Vorversion:	Seite 5
0	KTQ Struktur- und Leistungsdaten	1	10/09/09	keine	von 36

## 2 Qualitätssicherung und Qualitätsmanagement

Teilnahme an einer externen Qualitätssicherung*			
Leistungsbereich	Fallzahl	Dokumen- tationsrate (%)	Kommentar
AIQI	[[ ]]	[[ ]]	[[ ]]
[Labor-QM ]	[[ ]]	[[ ]]	[[ ]]
[Österr. Gesellschaft f. Gastroenerologie (ÖGGH) ]	[[ ]]	[[ ]]	[[ ]]
<b>Gesamt</b>	[[ ]]	[[ ]]	[[ ]]

Qualitätssicherung bei Teilnahme an Disease-Management-Programmen (DMP). Gemäß seinem Leistungsspektrum nimmt das Krankenhaus an folgenden DMP teil:	
DMP	Kommentar/Erläuterung
Onkologisches Tumorboard	[4 KRAGES-KH ]
[... ]	[[ ]]

Bereich	Dokumentenname	Version	Gültig ab	Vorversion:	Seite 6
0	KTQ Struktur- und Leistungsdaten	1	10/09/09	keine	von 36

## Qualitätspolitik (Leitbilder)



**KRAGES**  
BURGENLÄNDISCHE  
KRANKENANSTALTEN  
GESELLSCHAFT M.B.H.

## LEITBILD

### Unser Unternehmen

Die KRAGES ist mit ihren Krankenanstalten und Betrieben der größte Gesundheitsdienstleister des Burgenlandes und stellt eine bedarfsgerechte, den aktuellen wissenschaftlichen Erkenntnissen entsprechende, medizinische und pflegerische Versorgung der regionalen Bevölkerung sicher.

Die KRAGES ist der zentrale Ansprechpartner für Themen der burgenländischen Gesundheitsversorgung.

### Unsere Grundhaltung

- Der Patient steht im Mittelpunkt unseres Handelns.
- Ehrlichkeit und Loyalität bestimmen unser Tun.
- Wir legen Wert auf einen höflichen und wertschätzenden Umgang.
- In unseren Einrichtungen bekennen wir uns zu Toleranz und Solidarität.
- Wir pflegen einen konstruktiven Umgang mit Konflikten und Fehlern.
- Wir legen Wert auf leistungsorientiertes und wirtschaftliches Handeln.
- Wir übernehmen Verantwortung.

### Unsere Aufgaben

Unseren Patienten bieten wir eine qualitativ hochwertige, den aktuellen wissenschaftlichen Erkenntnissen entsprechende, individuelle Gesundheitsversorgung, wobei wir jeden einzelnen Patienten als selbstbestimmten Menschen mit eigener Lebensgeschichte achten. Wir beziehen unsere Patienten und ihre Vertrauenspersonen aktiv in den Behandlungs- und Betreuungsprozess ein.

Für unsere Mitarbeiter schaffen wir ein wertschätzendes und teamorientiertes Arbeitsumfeld, in dem Leistungen anerkannt werden. Wir legen Wert auf fachliche und soziale Kompetenz sowie Leistungsbereitschaft. Wir fördern die berufliche und persönliche Weiterentwicklung unserer Mitarbeiter.

Wir bilden in vielen Bereichen des Gesundheitswesens theoretisch und praktisch aus, um die derzeitige und zukünftige Versorgung mit qualifiziertem Personal sicherzustellen.

Als öffentlich-rechtlicher Gesundheitskonzern schaffen und sichern wir Arbeitsplätze und handeln sozial, ökonomisch und ökologisch verantwortungsbewusst. Im Sinne einer wirtschaftlich nachhaltigen Entwicklung unseres Gesundheitsunternehmens achten wir im Rahmen der Erfüllung unseres Versorgungsauftrages auf einen effizienten Ressourceneinsatz.

Wir kooperieren und kommunizieren mit medizinischen und pflegerischen Einrichtungen sowie regionalen Gesundheitsnetzwerken zur Sicherstellung einer hochwertigen wohnortnahen Versorgung. Wir wirken an der Bewusstseinsbildung der Bevölkerung für eine Mitverantwortung durch Prävention und Gesundheitsvorsorge mit.

[www.krages.at](http://www.krages.at)

Bereich	Dokumentenname	Version	Gültig ab	Vorversion:	Seite
0	KTQ Struktur- und Leistungsdaten	1	10/09/09	keine	7 von 36

Qualitätsziele	
1	<i>Ergebnis Patientenbefragung</i>
2	Korrekte Leistungskodierung (Treue bei Kodierung, 25% steigern)
3	Vollständig ausgefüllte Transferchecklisten >90%
4	Behandlungsplan: Beurteilung 80% - beste Beurteilung

Qualitätsmanagement-Projekte	
1	Dokumentenlenkungssystem einführen (DOXIS)
2	Verbesserung der Patientenaufnahme (zentrale Lage, kürzere Wege)
3	Einführung der ESI-Triage
...	

Bereich	Dokumentenname	Version	Gültig ab	Vorversion:	Seite
0	KTQ Struktur- und Leistungsdaten	1	10/09/09	keine	8 von 36



### 3 Struktur- und Leistungsdaten der Organisationseinheiten/ Fachabteilungen für jede Organisationseinheit / Fachabteilung ist dieser Teil auszufüllen

Name der Organisationseinheit/Fachabteilung	Innere Medizin
<b>Kontaktdaten</b>	Univ. Prof. Prim. Dr. Andreas Püspök
Hauptabteilung <input checked="" type="checkbox"/> Belegabteilung <input type="checkbox"/>	Belegabteilung <input type="checkbox"/> Gemischte Haupt- und Belegabteilung <input type="checkbox"/>

#### Versorgungsschwerpunkte der Organisationseinheit/Fachabteilung

Nr.	Versorgungsschwerpunkte	Kommentar/Erläuterung
1	Nichtinvasive Kardiologie	Echokardiographie: transtorakal- u. transösophageal; Holter-EKG, elektrische Kardioversion, 24h-Blutdruckmessung, temporäre Schrittmacherimplantation
2	Diagnostik und Therapie von gastrointestinalen Erkrankungen	Endoskopie mit verschiedensten Interventionen, Vorsorgeendoskopien, Leberpunktionen, CED-Ambulanz
3	Stoffwechselerkrankungen	Diabetesambulanz, stationäre Blutzuckereinstellungen, strukturierte Diabetesschulung, Diätologie
4	Pulmologie	Bronchoskopie, Spirometrie

#### Medizinisch-pflegerische Leistungsangebote der Organisationseinheit/Fachabteilung

Nr.	Medizinisch-pflegerisches-therapeutisches Leistungsangebot	Kommentar/Erläuterung
1	Physiotherapie, Logopädie (Konsiliar)	
2	Konsiliarärzte: Neurologie, Psychiatrie, HNO, Gynäkologie, Psychosozialer Dienst, Orthopädie	
3		

Bereich	Dokumentenname	Version	Gültig ab	Vorversion:	Seite
0	KTQ Struktur- und Leistungsdaten	1	10/09/09	keine	9 von 36

Nicht-medizinische Serviceangebote der Organisationseinheit/Fachabteilung		
Nr.	Serviceangebot	Kommentar/Erläuterung
1	Unterbringung Begleitperson	bei Begleitpersonen von Kindern und Behinderten kostenlos, sonst kostenpflichtig möglich
2	Seelsorge	
3		
...		

Fallzahlen der Organisationseinheit/Fachabteilung	3.226
---	-------

Hauptdiagnosen			
Rang	Umgangssprachliche Bezeichnung	ICD-10 Ziffer (3-stellig)	Absolute Fallzahl
1	Essentielle (primäre) Hypertonie	I10	213
2	Herzinsuffizienz, nicht näher bezeichnet	I50.9	149
3	Harnwegsinfektion, Lokalisation nicht nä	N39.0	127
4	Bakterielle Pneumonie, nicht näher bezei	J15.9	101
5	Kongestive Herzinsuffizienz	I50.0	97
6	Pneumonie, nicht näher bezeichnet	J18.9	56
7	Volumenmangel	E86	52
8	Vorhofflimmern und Vorhofflattern, nicht	I48.9	51
9	Chronische obstruktive Lungenkrankheit m	J44.1	47
10	Nichtinfektiöse Gastroenteritis und Koli	K52.9	46

Bereich	Dokumentenname	Version	Gültig ab	Vorversion:	Seite 10
0	KTQ Struktur- und Leistungsdaten	1	10/09/09	keine	von 36

Ambulante Behandlungsmöglichkeiten		
Nr.	Art der Ambulanz	Angebotene Leistung
1	Diabetesambulanz	Ambulante Blutzuckereinstellung sowie strukturierte Diabetesschulung
2	Gastroenterologische Ambulanz	Schwerpunkt chronisch entzündliche Darmerkrankungen sowie Nachbetreuung von stationären Patienten
3	Allg. int. Ambulanz	Nachbetreuung von stationären Patienten sowie verschiedene US-Untersuchungen (Herz, Blutgefäße, Schilddrüse, Bauch), Spirometrie, Ergometrie, Holter-EKG, 24H-Blutdruckmessung
...		

Apparative Ausstattung		
Nr.	Vorhandene Geräte	Kommentar/Erläuterung
1	Röntgengerät, CT	24h-Notfall-Verfügbarkeit ist gegeben
2	Endoskopie mit ERCP, Bronchoskopie	24h-Notfall Endoskopie verfügbar
3	Herzultraschall	Transösophageal- u. transtorakal
4	Temporärer Herzschrittmacher	
5	Oxylog 2000	Beatmung f. ev. Transporte
6	Langzeit-EKG	
7	Langzeitblutdruckmessung	
8	POCT-Geräte	

Bereich	Dokumentenname	Version	Gültig ab	Vorversion:	Seite 11
0	KTQ Struktur- und Leistungsdaten	1	10/09/09	keine	von 36

## Personelle Ausstattung der Abteilung

Ärzte			
	Anzahl	Kommentar/Ergänzung	Fachexpertise der Abteilung
Ärzte insgesamt (außer Belegärzte)	[13,48 ]	[ ]	[ ]
davon Fachärzte	[4 ]	[ ]	[ ]
Belegärzte	[... Personen ]	[ ]	[ ]

Pflegepersonal		
	Anzahl	Kommentar/Erläuterung
Pflegekräfte insgesamt	[37,01 ]	[ ]
davon examinierte Gesundheits- und Krankenpfleger bzw. Gesundheits- und Kinderkrankenpfleger ohne Fachweiterbildung (3 Jahre)	[28,42 ]	[ ]
davon examinierte Gesundheits- und Krankenpfleger bzw. Gesundheits- und Kinderkrankenpfleger mit entsprechender Fachweiterbildung (3 Jahre)	[7,5 ]	[Diabetes-DGKS, Endoskopie-DGKS, Wundmanager, Praxisanleiter Hygienefachkraft, QM ]

Bereich	Dokumentenname	Version	Gültig ab	Vorversion:	Seite 12
0	KTQ Struktur- und Leistungsdaten	1	10/09/09	keine	von 36

Therapeutisches Personal der Abteilung			
Nr.	Berufsbezeichnung (Therapeutisches Personal)	Anzahl	Kommentar/Erläuterung
1	Diätassistenten	0,38	
2	Physiotherapeuten	2,00	
3			
...			

Bereich	Dokumentenname	Version	Gültig ab	Vorversion:	Seite 13
0	KTQ Struktur- und Leistungsdaten	1	10/09/09	keine	von 36

Name der Organisationseinheit/Fachabteilung	[Chirurgie	
<b>Kontaktdaten</b>	[Prim. Dr. Luc Bastian	
Hauptabteilung X Belegabteilung <input type="checkbox"/>	Belegabteilung <input type="checkbox"/>	Gemischte Haupt- und Belegabteilung <input type="checkbox"/>

Versorgungsschwerpunkte der Organisationseinheit/Fachabteilung		
Nr.	Versorgungsschwerpunkte	Kommentar/Erläuterung
1	Viszeralchirurgie	
2	Strumachirurgie	
3	MIC	
4	Kleine Unfallchirurgie	

Medizinisch-pflegerische Leistungsangebote der Organisationseinheit/Fachabteilung		
Nr.	Medizinisch-pflegerisches-therapeutisches Leistungsangebot	Kommentar/Erläuterung
1	Wundmanagement	
2	Diätassistentin	
3	Physiotherapie	
4	Überleitungspflege	

Bereich	Dokumentenname	Version	Gültig ab	Vorversion:	Seite 14
0	KTQ Struktur- und Leistungsdaten	1	10/09/09	keine	von 36

Nicht-medizinische Serviceangebote der Organisationseinheit/Fachabteilung		
Nr.	Serviceangebot	Kommentar/Erläuterung
1	Unterbringung Begleitperson	bei Begleitpersonen von Kindern und Behinderten kostenlos, sonst kostenpflichtig möglich
2	Seelsorge	
3		
...		

Fallzahlen der Organisationseinheit/Fachabteilung	2.530
---	-------

Hauptdiagnosen			
Rang	Umgangssprachliche Bezeichnung	ICD-10 Ziffer <i>(3-stellig)</i>	Absolute Fallzahl
1	Hernia inguinalis, einseitig oder ohne S	K40.9	121
2	Lumboischialgie	M54.4	121
3	Varizen der unteren Extremitäten ohne UI	I83.9	114
4	Gallenblasenstein ohne Cholezystitis	K80.2	92
5	Kreuzschmerz	M54.5	91
6	Obstipation	K59.0	60
7	Nichttoxische Struma, nicht näher bezeic	E04.9	53
8	Bösartige Neubildung: Pankreas, nicht nä	C25.9	44
9	Sekundäre bösartige Neubildung der Leber	C78.7	43
10	Hernia umbilicalis ohne Einklemmung und	K42.9	42

Bereich	Dokumentenname	Version	Gültig ab	Vorversion:	Seite 15
0	KTQ Struktur- und Leistungsdaten	1	10/09/09	keine	von 36

Ambulante Behandlungsmöglichkeiten		
Nr.	Art der Ambulanz	Angebotene Leistung
1	Allg. Chir. Ambulanz	24 Stunden
2	Strumaambulanz	Nachsorge
3	Wundmanagement	
4	Onkologische Nachsorgeambulanz	

Apparative Ausstattung		
Nr.	Vorhandene Geräte	Kommentar/Erläuterung
1	Röntgengerät/CT	C-Bogen 24h-Notfall-Verfügbarkeit ist gegeben
2	EKG	
3	Sonographie	
4	POCT-Geräte	
5	Ultra-Scission	
6	Argon-Koagulation	
7	Laser – Varizen	
8	Neuromonitor	

Bereich	Dokumentenname	Version	Gültig ab	Vorversion:	Seite 16
0	KTQ Struktur- und Leistungsdaten	1	10/09/09	keine	von 36



## Personelle Ausstattung der Abteilung

Ärzte			
	Anzahl	Kommentar/Ergänzung	Fachexpertise der Abteilung
Ärzte insgesamt (außer Belegärzte)	[12,64 ]	[ ]	[ ]
davon Fachärzte	[6,10 ]	[ ]	[ ]
Belegärzte	[ ]	[ ]	[ ]

Pflegepersonal		
	Anzahl	Kommentar/Erläuterung
Pflegekräfte insgesamt	[14,76 ]	[ ]
davon examinierte Gesundheits- und Krankenpfleger bzw. Gesundheits- und Kinderkrankenpfleger ohne Fachweiterbildung (3 Jahre)	[12,76 ]	[ ]
davon examinierte Gesundheits- und Krankenpfleger bzw. Gesundheits- und Kinderkrankenpfleger mit entsprechender Fachweiterbildung (3 Jahre)	[2 ]	[Wundmanager, Praxisanleiter ]

Bereich	Dokumentenname	Version	Gültig ab	Vorversion:	Seite 17
0	KTQ Struktur- und Leistungsdaten	1	10/09/09	keine	von 36

Therapeutisches Personal der Abteilung			
Nr.	Berufsbezeichnung (Therapeutisches Personal)	Anzahl	Kommentar/Erläuterung
1	Physiotherapie (siehe Interne)	... Vollkräfte	
2	Diabetesberater (siehe Interne)	... Vollkräfte	
3	Überleitungspflege		
4	Entlassungsmanagement		

Bereich	Dokumentenname	Version	Gültig ab	Vorversion:	Seite 18
0	KTQ Struktur- und Leistungsdaten	1	10/09/09	keine	von 36

Name der Organisationseinheit/Fachabteilung	Anästhesiologie	
<b>Kontaktdaten</b>	Prim. Dr. Anna Kettner	
Hauptabteilung <input checked="" type="checkbox"/> Belegabteilung <input type="checkbox"/>	Belegabteilung <input type="checkbox"/>	Gemischte Haupt- und Belegabteilung <input type="checkbox"/>

**Versorgungsschwerpunkte der Organisationseinheit/Fachabteilung**

Nr.	Versorgungsschwerpunkte	Kommentar/Erläuterung
1	Allgemein- und Regionalanästhesie	
2	Intensivmedizin interdisziplinär	Behandlungsschwerpunkte: COPD, Gehirnblutungen, Herz-Kreislaufinfarkte
3	Post. Op. Überwachung	Inkl. Nachbeatmung bei Bedarf
4	Intramurale Notfälle	
5	Externer Notarztwagen-Anlaufstelle und Sekundärtransport	
6	Palliativbetreuung	

**Medizinisch-pflegerische Leistungsangebote der Organisationseinheit/Fachabteilung**

Nr.	Medizinisch-pflegerisches-therapeutisches Leistungsangebot	Kommentar/Erläuterung
1	Physiotherapie, Logopädie extern	
2	Konsiliarärztliche Begutachtungen Neurologie, Psychiatrie, HNO, Gynäkologie, Psychosozialer Dienst, Orthopädie	
3		
...		

Bereich	Dokumentenname	Version	Gültig ab	Vorversion:	Seite
0	KTQ Struktur- und Leistungsdaten	1	10/09/09	keine	19 von 36

Nicht-medizinische Serviceangebote der Organisationseinheit/Fachabteilung		
Nr.	Serviceangebot	Kommentar/Erläuterung
1	Seelsorge	
2		
3		
...		

Fallzahlen der Organisationseinheit/Fachabteilung	
---	--

Hauptdiagnosen			
Rang	Umgangssprachliche Bezeichnung	ICD-10 Ziffer <i>(3-stellig)</i>	Absolute Fallzahl
1	Akute respiratorische Insuffizienz, ande	J96.00	6
2	Herzstillstand mit erfolgreicher Wiederb	I46.0	5
3	Sepsis, nicht näher bezeichnet	A41.9	4
4	Perforation des Darmes (nichttraumatisch	K63.1	4
5	Kongestive Herzinsuffizienz	I50.0	2
6	Linksherzinsuffizienz	I50.1	2
7	Intrazerebrale Blutung in die Großhirnhe	I61.0	2
8	Chronische obstruktive Lungenkrankheit m	J44.1	2
9	Chronische obstruktive Lungenkrankheit,	J44.9	2
10	Pneumonie durch Nahrung oder Erbrochenes	J69.0	2

Bereich	Dokumentenname	Version	Gültig ab	Vorversion:	Seite 20
0	KTQ Struktur- und Leistungsdaten	1	10/09/09	keine	von 36

Ambulante Behandlungsmöglichkeiten		
Nr.	Art der Ambulanz	Angebotene Leistung
1	Präanästhesieambulanz	
2		
3		
...		

Apparative Ausstattung		
Nr.	Vorhandene Geräte	Kommentar/Erläuterung
1	Röntgen/CT	fahrbares Röntgengerät 24h-Notfall-Verfügbarkeit ist gegeben
2	Intensivmedizinische Ausstattung nach Strukturqualitätskriterien	
3		
...		

Bereich	Dokumentenname	Version	Gültig ab	Vorversion:	Seite 21
0	KTQ Struktur- und Leistungsdaten	1	10/09/09	keine	von 36

## Personelle Ausstattung der Abteilung

Ärzte			
	Anzahl	Kommentar/Ergänzung	Fachexpertise der Abteilung
Ärzte insgesamt (außer Belegärzte)	[6,66 ]	[ ]	[Palliativmedizin und Schmerzdiplom, Akkupunkturdiplom, Notfallmedizin ]
davon Fachärzte	[5,82 ]	[ ]	[ ]
Belegärzte	[... Personen ]	[ ]	[ ]

Pflegepersonal		
	Anzahl	Kommentar/Erläuterung
Pflegekräfte insgesamt	[11,79 ]	[ ]
davon examinierte Gesundheits- und Krankenpfleger bzw. Gesundheits- und Kinderkrankenpfleger ohne Fachweiterbildung (3 Jahre)	[5 ]	[ ]
davon examinierte Gesundheits- und Krankenpfleger bzw. Gesundheits- und Kinderkrankenpfleger mit entsprechender Fachweiterbildung (3 Jahre)	[6,79 ]	[Praxisanleiter, Sonderausbildung IMCU ]

Bereich	Dokumentenname	Version	Gültig ab	Vorversion:	Seite 22
0	KTQ Struktur- und Leistungsdaten	1	10/09/09	keine	von 36

Therapeutisches Personal der Abteilung			
Nr.	Berufsbezeichnung (Therapeutisches Personal)	Anzahl	Kommentar/Erläuterung
1	Physiotherapie	2	
2	Diätologin	0,38	
3	Logopädie	extern	
4	Psychologie	extern	

Bereich	Dokumentenname	Version	Gültig ab	Vorversion:	Seite
0	KTQ Struktur- und Leistungsdaten	1	10/09/09	keine	23
					von 36

Name der Organisationseinheit/Fachabteilung	Fachschwerpunkt Urologie	
<b>Kontaktdaten</b>	OA. Dr. Andras Koch	
Hauptabteilung <input checked="" type="checkbox"/> Belegabteilung <input type="checkbox"/>	Belegabteilung <input type="checkbox"/>	Gemischte Haupt- und Belegabteilung <input type="checkbox"/>

**Versorgungsschwerpunkte der Organisationseinheit/Fachabteilung**

Nr.	Versorgungsschwerpunkte	Kommentar/Erläuterung
1	Diagnostik und Therapie von Nieren-, Harnleiterstein Erkrankungen	CT, Flex. Ureterskop, Laser
2	Diagnostik und Therapie von Inkontinenz Erkrankungen	Komplette urodynamische Messplatz
3	Diagnostik und Therapie von Prostataerkrankungen	Komplette operative/ endoskopische Instrumentarium
4	Diagnostik und Therapie von onkologischen Erkrankungen	Nierentumor, Prostatatumor Blasentumor Diagnostik

**Medizinisch-pflegerische Leistungsangebote der Organisationseinheit/Fachabteilung**

Nr.	Medizinisch-pflegerisches-therapeutisches Leistungsangebot	Kommentar/Erläuterung
1	Inkontinenztherapie	
2	ESWL	
3		
...		

Bereich	Dokumentenname	Version	Gültig ab	Vorversion:	Seite
0	KTQ Struktur- und Leistungsdaten	1	10/09/09	keine	24 von 36



Nicht-medizinische Serviceangebote der Organisationseinheit/Fachabteilung		
Nr.	Serviceangebot	Kommentar/Erläuterung
1	Unterbringung Begleitperson	bei Begleitpersonen von Kindern und Behinderten kostenlos, sonst kostenpflichtig möglich
2	Seelsorge	
3		
...		

Fallzahlen der Organisationseinheit/Fachabteilung	
---	--

Hauptdiagnosen			
Rang	Umgangssprachliche Bezeichnung	ICD-10 Ziffer <i>(3-stellig)</i>	Absolute Fallzahl
1	Sonstige und nicht näher bezeichnete Hydronephrose	N13.3	161
2	Nierenstein	N20.0	107
3	Prostatahyperplasie	N40	73
4	Ureterstein	N20.1	68
5	Bösartige Neubildung: Harnblase, nicht n	C67.9	63
6	Vorhauthypertrophie, Phimose und Paraphi	N47	60
7	Bösartige Neubildung der Prostata	C61	58
8	Harnwegsinfektion, Lokalisation nicht nä	N39.0	51
9	Neubildung unsicheren oder unbekanntes V	D41.4	47
10	Sonstige näher bezeichnete Harninkontinenz	N39.4	25

Bereich	Dokumentenname	Version	Gültig ab	Vorversion:	Seite 25
0	KTQ Struktur- und Leistungsdaten	1	10/09/09	keine	von 36

Ambulante Behandlungsmöglichkeiten		
Nr.	Art der Ambulanz	Angebotene Leistung
1	Urologische Ambulanz	
2	Inkontinenzambulanz	
3		
...		

Apparative Ausstattung		
Nr.	Vorhandene Geräte	Kommentar/Erläuterung
1	Röntgengerät/CT	24h-Notfall-Verfügbarkeit ist gegeben
2	Ultraschallgerät	
3	Uroflowgerät	
4	Holmiumlaser	Anmietung
5	ESWL	Anmietung

Bereich	Dokumentenname	Version	Gültig ab	Vorversion:	Seite 26
0	KTQ Struktur- und Leistungsdaten	1	10/09/09	keine	von 36

## Personelle Ausstattung der Abteilung

Ärzte			
	Anzahl	Kommentar/Ergänzung	Fachexpertise der Abteilung
Ärzte insgesamt (außer Belegärzte)	[3,5 ]	[ ]	[ ]
davon Fachärzte	[2,5 ]	[ ]	[ ]
Belegärzte	[... Personen ]	[ ]	[ ]

Pflegepersonal		
	Anzahl	Kommentar/Erläuterung
Pflegekräfte insgesamt	[1,75 ]	[ ]
davon examinierte Gesundheits- und Krankenpfleger bzw. Gesundheits- und Kinderkrankenpfleger ohne Fachweiterbildung (3 Jahre)	[1,75 ]	[ ]
davon examinierte Gesundheits- und Krankenpfleger bzw. Gesundheits- und Kinderkrankenpfleger mit entsprechender Fachweiterbildung (3 Jahre)	[ ]	[ ]

Bereich	Dokumentenname	Version	Gültig ab	Vorversion:	Seite 27
0	KTQ Struktur- und Leistungsdaten	1	10/09/09	keine	von 36

Therapeutisches Personal der Abteilung			
Nr.	Berufsbezeichnung (Therapeutisches Personal)	Anzahl	Kommentar/Erläuterung
1	Physiotherapie	2	
2	Diätologin	0,38	
3			
...			

Bereich	Dokumentenname	Version	Gültig ab	Vorversion:	Seite 28
0	KTQ Struktur- und Leistungsdaten	1	10/09/09	keine	von 36

Name der Organisationseinheit/Fachabteilung	Interdisziplinäre Tagesklinik	
<b>Kontakt Daten</b>	<i>Prim. Dr. Luc Bastian</i>	
Hauptabteilung <input checked="" type="checkbox"/> Belegabteilung <input type="checkbox"/>	Belegabteilung <input type="checkbox"/>	Gemischte Haupt- und Belegabteilung <input type="checkbox"/>

Versorgungsschwerpunkte der Organisationseinheit/Fachabteilung		
Nr.	Versorgungsschwerpunkte	Kommentar/Erläuterung
1	Onkologie	Chemotherapie, Staging, Palliativ
2	Endoskopie	Mit Intervention
3	Chirurgie und Urologie	Eingriffe
4	Infusionstherapie	
5	Tagesklinische Diagnostik	

Medizinisch-pflegerische Leistungsangebote der Organisationseinheit/Fachabteilung		
Nr.	Medizinisch-pflegerisches-therapeutisches Leistungsangebot	Kommentar/Erläuterung
1		
2		
3		
...		

Bereich	Dokumentenname	Version	Gültig ab	Vorversion:	Seite
0	KTQ Struktur- und Leistungsdaten	1	10/09/09	keine	29 von 36

Nicht-medizinische Serviceangebote der Organisationseinheit/Fachabteilung		
Nr.	Serviceangebot	Kommentar/Erläuterung
1	Platz für Begleitperson	
2		
3		
...		

Fallzahlen der Organisationseinheit/Fachabteilung	
---	--

Hauptdiagnosen			
Rang	Umgangssprachliche Bezeichnung	ICD-10 Ziffer <i>(3-stellig)</i>	Absolute Fallzahl
1	Sonstige näher bezeichnete Veränderungen	M85.89	306
2	Lumboischialgie	M54.4	110
3	Kreuzschmerz	M54.5	69
4	Vorhauthypertrophie, Phimose und Paraphi	N47	53
5	Bösartige Neubildung: Harnblase, nicht n	C67.9	52
6	Nierenstein	N20.0	52
7	Prostatahyperplasie	N40	52
8	Bösartige Neubildung der Prostata	C61	40
9	Bösartige Neubildung: Pankreas, nicht nä	C25.9	37
10	Obstipation	K59.0	33

Bereich	Dokumentenname	Version	Gültig ab	Vorversion:	Seite 30
0	KTQ Struktur- und Leistungsdaten	1	10/09/09	keine	von 36

Ambulante Behandlungsmöglichkeiten		
Nr.	Art der Ambulanz	Angebotene Leistung
1		
2		
3		
...		

Apparative Ausstattung		
Nr.	Vorhandene Geräte	Kommentar/Erläuterung
1	Röntgengerät/CT	24h-Notfall-Verfügbarkeit ist gegeben
2	Infusomaten	
3	Monitor	
...	Notfallkoffer u. Paravasattherapie	

Bereich	Dokumentenname	Version	Gültig ab	Vorversion:	Seite 31
0	KTQ Struktur- und Leistungsdaten	1	10/09/09	keine	von 36

## Personelle Ausstattung der Abteilung

Ärzte			
	Anzahl	Kommentar/Ergänzung	Fachexpertise der Abteilung
Ärzte insgesamt (außer Belegärzte)	2,00		
davon Fachärzte	1		
Belegärzte	... Personen		

Pflegepersonal		
	Anzahl	Kommentar/Erläuterung
Pflegekräfte insgesamt	5,00	
davon examinierte Gesundheits- und Krankenpfleger bzw. Gesundheits- und Kinderkrankenpfleger ohne Fachweiterbildung (3 Jahre)	4,00	
davon examinierte Gesundheits- und Krankenpfleger bzw. Gesundheits- und Kinderkrankenpfleger mit entsprechender Fachweiterbildung (3 Jahre)	1,00	Praxisanleitung

Bereich	Dokumentenname	Version	Gültig ab	Vorversion:	Seite
0	KTQ Struktur- und Leistungsdaten	1	10/09/09	keine	32
					von 36



Therapeutisches Personal der Abteilung			
Nr.	Berufsbezeichnung (Therapeutisches Personal)	Anzahl	Kommentar/Erläuterung
1	Psychosozialer Dienst	extern	
2	Diätologin	0,38	
3			
...			

Bereich	Dokumentenname	Version	Gültig ab	Vorversion:	Seite
0	KTQ Struktur- und Leistungsdaten	1	10/09/09	keine	33 von 36

### Ausfüllhinweise:

#### Ausfüllhinweis zu Identifikationsnummer des Krankenhauses:

Wenn mehrere Identifikationsnummern (ID-Nummer) vorhanden sind, sollen alle mit den entsprechenden Bereichen angegeben werden.

#### Ausfüllhinweis zu Standortnummer:

Wenn zu einer ID-Nummer Berichte für mehrere Standorte erstellt werden, ist die ID-Nummer des Standortes, auf den sich der Bericht bezieht, anzugeben.

#### Ausfüllhinweis zu Art des Krankenhauses:

Die Art des Krankenhausträgers (freigemeinnützig, privat, öffentlich) ist entsprechend anzugeben.

#### Ausfüllhinweis zu Forschung und Lehre:

Hier können stichpunktartige Freitextangaben zu Forschungsschwerpunkten, akademischer Lehre und Ausbildungen in anderen Heilberufen gemacht werden. Für weitere Informationen können Links zu den entsprechenden Internetseiten eingefügt werden.

#### Ausfüllhinweis zu Fallzahlen:

Bei der Angabe der Anzahl der ambulanten Fälle sind die im Krankenhaus verwendeten Zählweisen anzugeben (z.B. Fallzählweise, Quartalszählweise).

#### Ausfüllhinweis zu Teilnahme an einer externen Qualitätssicherung:

Es sollen nur die tatsächlich erbrachten Leistungen angegeben werden. Die nicht benötigten Felder sollen gelöscht werden.

#### Ausfüllhinweis zu Qualitätssicherung bei Teilnahme an Disease-Management-Programmen (DMP):

Disease-Management-Programme, an denen das Krankenhaus teilnimmt, sollen dokumentiert werden.

#### Ausfüllhinweis zur Teilnahme an Maßnahmen der externen vergleichenden Qualitätssicherung:

Wenn Ergebnisse von sonstigen Qualitätssicherungsmaßnahmen dargestellt werden, soll das Zustandekommen der Ergebnisse verständlich und im Freitext kurz erläutert werden (ggf. Link der entsprechenden Homepage, der Fachgesellschaften).

Wenn möglich sollten dazu folgende Angaben gemacht werden:

- Bezeichnung des Leistungsbereichs
- Messzeitraum
- Datenerhebung
- Rechenregeln
- Referenzbereiche

Bereich	Dokumentenname	Version	Gültig ab	Vorversion:	Seite 34
0	KTQ Struktur- und Leistungsdaten	1	10/09/09	keine	von 36

- Vergleichswerte
- Quellenangabe zu Dokumentation des Qualitätsindikators bzw. des Qualitätsindikatoren

**Ausfüllhinweis zu Qualitätspolitik (Leitbilder):**

Qualitätspolitik beschreibt sind die übergeordneten Absichten einer Organisation bezogen auf die Qualität ihrer Leistungen, wie sie von der obersten Leitung (Geschäftsführung/Klinikleitung) formell ausgedrückt werden. Abteilungs- und Berufsgruppenspezifische Leitbilder sind darzustellen.

**Ausfüllhinweis zu Qualitätsziele:**

Qualitätsziele operationalisieren die Qualitätspolitik für die einzelnen Ebenen des Krankenhauses. Sie machen den Qualitätsanspruch somit nachvollziehbar und transparent.

Hier sollen

- strategische/operative Ziele,
  - Messung und Evaluation der Zielerreichung sowie
  - Kommunikation der Ziele und der Zielerreichung
- dargestellt werden

**Ausfüllhinweis zu Qualitätsmanagement-Projekte:**

QM-Projekte sind einmalige, zeitlich begrenzte Prozesse zur Erreichung von Qualitätszielen. Sie können sowohl für das gesamte Krankenhaus als auch für einzelne Fachabteilungen/Organisationseinheiten an dieser Stelle aufgeführt werden.

Wenn möglich sollen qualitätsorientierte Projekte systematisch dargelegt werden:

- Hintergrund
- beteiligte Personen
- Zielformulierung
- Maßnahmen und deren Umsetzung
- Evaluation der Zielerreichung

**Ausfüllhinweis zu Versorgungsschwerpunkte der Organisationseinheit/Fachabteilung:**

An dieser Stelle sind nur die fachabteilungsbezogenen Versorgungsschwerpunkte des Krankenhauses darzustellen. Je Fachabteilung muss der gesamte Punkt 3 von „Name der Organisationseinheit/Fachabteilung“ bis zu „Therapeutisches Personal der Abteilung“ bearbeitet werden. Zu jedem Versorgungsschwerpunkt können in der Spalte „Kommentar/Erläuterung“ ergänzende Angaben zur Konkretisierung und Spezifizierung gemacht werden.

**Ausfüllhinweis zu Medizinisch-pflegerische Leistungsangebote der Organisationseinheit/Fachabteilung:**

An dieser Stelle sind nur die medizinisch-pflegerischen Leistungsangebote des Krankenhauses darzustellen. Zu jedem medizinisch-pflegerischen Leistungsangebot können in der Spalte „Kommentar/Erläuterung“ ergänzende Angaben zur Konkretisierung und Spezifizierung gemacht werden.

Bereich	Dokumentenname	Version	Gültig ab	Vorversion:	Seite 35
0	KTQ Struktur- und Leistungsdaten	1	10/09/09	keine	von 36

**Ausfüllhinweis zu Nicht-medizinische Serviceangebote der Organisationseinheit/Fachabteilung:**

An dieser Stelle sind nur die allgemeinen Serviceangebote der Organisationseinheit/Fachabteilung darzustellen. Zu jedem Serviceangebot können in der Spalte „Kommentar/Erläuterung“ ergänzende Angaben zur Konkretisierung und Spezifizierung gemacht werden.

**Ausfüllhinweis zu Hauptdiagnosen nach ICD:**

Es sind die 10 häufigsten ICD-Ziffern **dreistellig** anzugeben. Wenn das Krankenhaus weniger als 10 unterschiedliche dreistellige ICD-Ziffern zu dokumentieren hat, sind alle anzugeben.

**Ausfüllhinweis zu Ambulante Behandlungsmethoden:**

Hier kann, soweit vorhanden, die Art der Ambulanz sowie der angebotenen ambulanten Leistungen beschrieben werden.

**Ausfüllhinweis zu Apparative Ausstattung:**

An dieser Stelle ist die apparative Ausstattung der Organisationseinheit/Fachabteilung darzustellen. Zu jedem Gerät können in der Spalte „Kommentar/Erläuterung“ ergänzende Angaben zur Konkretisierung und Spezifizierung (z.B. zu Kooperationen mit niedergelassenen Ärzten) gemacht werden. Der Schwerpunkt soll dabei auf relevanten Geräten („Großgeräten“) liegen. Geräte, die zur üblichen Ausstattung eines Krankenhauses gehören (z.B. Blutdruckmessgeräte, EKG, Blutzuckermessgeräte, Infusionspumpen), sind nicht anzugeben.

**Ausfüllhinweis zu Ärzten:**

Für die Angabe in Vollkräften erfolgt eine Zusammenfassung von Vollzeit- und Teilzeitbeschäftigten zu Vollzeitäquivalenten.

Es soll hier nicht die Anzahl der Qualifikationen, sondern nur deren Vorhandensein in der Abteilung angegeben werden.

**Ausfüllhinweis zu Pflegepersonal:**

Für die Angabe in Vollkräften erfolgt eine Zusammenfassung von Vollzeit- und Teilzeitbeschäftigten zu Vollzeitäquivalenten.

In der Spalte Erläuterung/Kommentar können Angaben zur Art der Fachweiterbildung und zu speziellen Pflegequalifikationen (z.B. Hygienefachkraft, Wundmanager, Stomatherapeut) gemacht werden.

**Ausfüllhinweis zu Therapeutischem Personal:**

Für die Angabe in Vollkräften erfolgt eine Zusammenfassung von Vollzeit- und Teilzeitbeschäftigten zu Vollzeitäquivalenten. In der Spalte Erläuterung/Kommentar können Angaben zur Art der Ausbildung oder Therapeutischen Ausbildung gemacht werden.

Bereich	Dokumentenname	Version	Gültig ab	Vorversion:	Seite 36
0	KTQ Struktur- und Leistungsdaten	1	10/09/09	keine	von 36