

# Struktur- und Leistungsdaten für eine KTQ-Zertifizierung<sup>1</sup>

***A.ö. Krankenhaus der Barmherzigen Brüder  
St. Veit/Glan***

**Datum: 12.02.2019**  
**Berichtszeitraum: 01.01.2018 - 31.12.2018**

<sup>1</sup> Dieses Formular ist von Privatkliniken ohne Kassenzulassung, Forensischen Einrichtungen sowie weiteren Krankenhäusern außerhalb Deutschlands im Rahmen einer KTQ-Zertifizierung zu bearbeiten und als verbindliche Voraussetzung zur Antragsüberprüfung bei der Zertifizierungsstelle abzugeben.

Bereich 0	Dokumentenname KTQ Struktur- und Leistungsdaten	Version 1	Gültig ab 10/09/09	Vorversion: keine	Seite 1 von 16
--------------	--	--------------	-----------------------	----------------------	-------------------

## Inhaltsverzeichnis

<b>1</b>	<b>Allgemeine Informationen zum Krankenhaus</b>	<b>S. 3</b>
<b>2</b>	<b>Qualitätssicherung und Qualitätsmanagement</b>	<b>S. 5</b>
<b>3</b>	<b>Struktur- und Leistungsdaten der Organisationseinheiten/ Fachabteilungen</b>	<b>S. 7</b>

### Allgemeiner Hinweis:

Mit den in diesem Dokument verwendeten Personen- und Berufsbezeichnungen sind, auch wenn sie nur in einer Form auftreten, gleichwertig beide Geschlechter gemeint.

Die Krankenhausleitung, vertreten durch Herrn Mag. Michael Steiner, MAS  
ist verantwortlich für die Vollständigkeit und Richtigkeit der Angaben in diesem Bericht.

Unterschrift, Ort, Datum

Allg. öffentl. Krankenhaus der  
**Barmherzigen Brüder**  
9300 St.Veit/Glan, Spitalgasse 26  
Tel.: 04212 / 499-0, Fax: DW 222

Bereich	Dokumentenname	Version	Gültig ab	Vorversion:	Seite 2 von
0	KTQ Struktur- und Leistungsdaten	1	10/09/09	keine	44

# 1 Allgemeine Informationen

Name	<b>A.ö. Krankenhaus der Barmherzigen Brüder St.Veit/Glan</b>
Zusatzbezeichnung	
Straße und Hausnummer	<b>Spitalgasse 26</b>
PLZ und Ort	<b>9300 St.Veit/Glan</b>
Telefon	<b>+43-4121/499-0</b>
TeleFax	<b>+43-4212/499-222</b>
E-Mail	<a href="mailto:Krankenhaus@bbstveit.at">Krankenhaus@bbstveit.at</a>
Webadresse/Internetpräsenz	<a href="https://www.barmherzige-brueder.at/site/stveit/home">https://www.barmherzige-brueder.at/site/stveit/home</a>

Institutionskennzeichen (oder entsprechende Kennzeichnung der Institution)	<b>DVR Nr. 3000 574</b>
Standort(nummer) (wenn vergeben)	<b>K 214</b>
Name und Art des Krankenhausträgers (z.B. frei gemeinnützig, privat, öffentlich)	<b>Konvent der Barmherzigen Brüder St.Veit/Glan</b>

Akademisches Lehrkrankenhaus	<input checked="" type="checkbox"/> ja Universität: Medizinische Universität Graz Medizinische Universität Wien Lehrabteilung Medizinische Universität Linz
	<input type="checkbox"/> nein 

Bereich 0	Dokumentenname KTQ Struktur- und Leistungsdaten	Version 1	Gültig ab 10/09/09	Vorversion: keine	Seite 3 von 16
--------------	--	--------------	-----------------------	----------------------	-------------------

<p>Fachbereiche und Forschungsschwerpunkte</p>	<p>Das a.ö. Krankenhaus ist ein Krankenhaus der Basisversorgung und Schwerpunkt Krankenhaus für Hämatonkologie. Das Krankenhaus ist Lehrkrankenhaus der Universitäten Graz und Wien und Linz (Ärzteausbildung). Studententätigkeit im Bereich der Tumorchirurgie und Hämatonkologie.</p>
--	--

Organisationsstruktur des Krankenhauses

Abteilungen: Abteilung für Innere Medizin  
 Abteilung für Chirurgie  
 Abteilung für Gynäkologie und Geburtshilfe  
 Abteilung für Anästhesiologie und Intensivmedizin  
 Palliativstation Heiliger Johannes von Gott  
 Institut für Radiologie

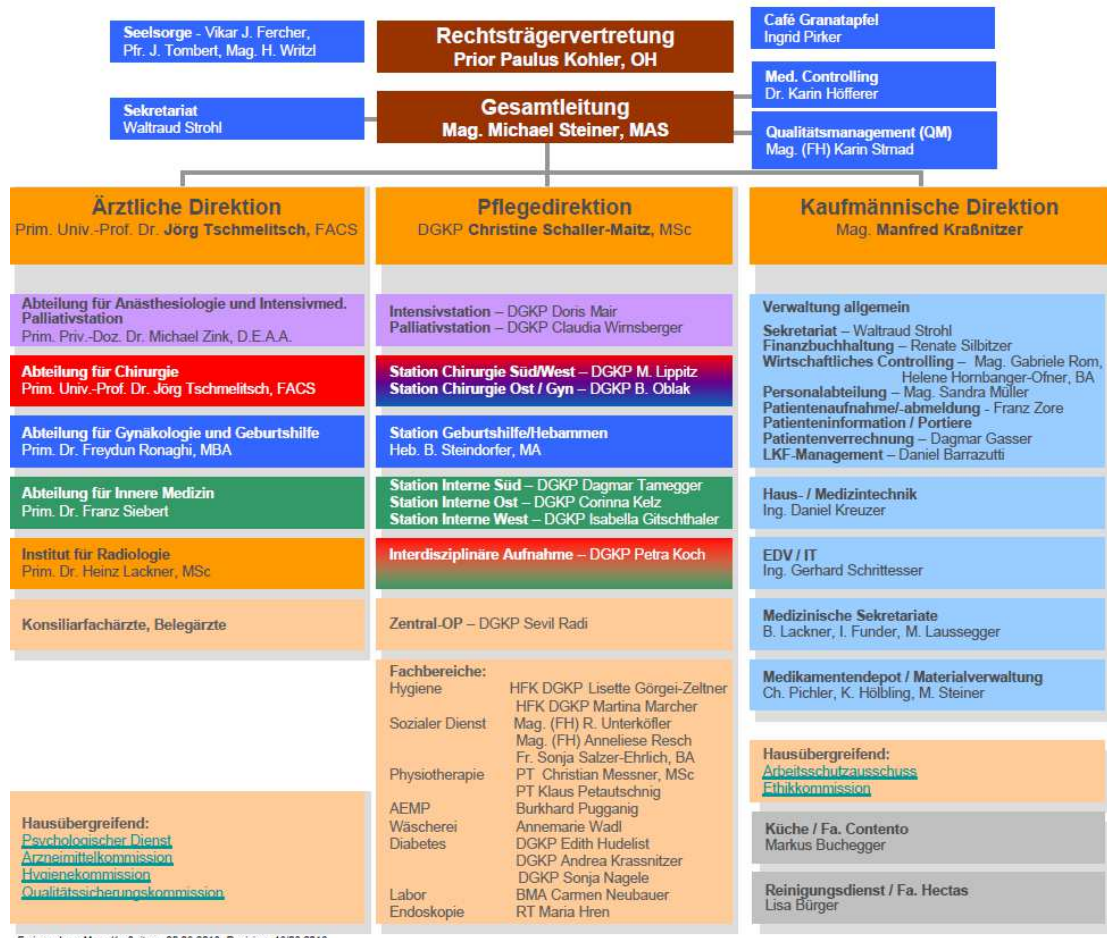

<p>Bereich 0</p>	<p>Dokumentenname KTQ Struktur- und Leistungsdaten</p>	<p>Version 1</p>	<p>Gültig ab 10/09/09</p>	<p>Vorversion: keine</p>	<p>Seite 4 von 16</p>
----------------------	--	----------------------	-------------------------------	------------------------------	---------------------------

Für psychiatrische Fachkrankenhäuser, Krankenhäuser mit einer psychiatrischen Fachabteilung oder Kliniken für forensische Psychiatrie:

Besteht eine regionale Versorgungsverpflichtung?

ja       nein

Anzahl der Betten im gesamten Krankenhaus (Stichtag: 31.12. des letzten Kalenderjahres)	[ 181 ]
Anzahl der bettenführenden Fachabteilungen Art (aufzählen) <ul style="list-style-type: none"> <li>• z.B. Innere Fachabteilung</li> <li>• ...</li> </ul>	5 <ul style="list-style-type: none"> <li>• Abteilung für Innere Medizin</li> <li>• Abteilung für Chirurgie</li> <li>• Abteilung für Gynäkologie und Geburtshilfe</li> <li>• Abteilung für Anästhesiologie und Intensivmedizin</li> <li>• Palliativstation</li> </ul>

Fallzahlen des Krankenhauses	
Gesamtzahl der im Berichtsjahr behandelten Fälle:	[ 40.432 ]
Vollstationäre Fallzahl:	[ 11.600 ]
Ambulante Fallzahl: Fallzählweise: Anzahl der nicht stationär behandelten Patienten	[ 28.832 ]

Bereich 0	Dokumentenname KTQ Struktur- und Leistungsdaten	Version 1	Gültig ab 10/09/09	Vorversion: keine	Seite 5 von 16
--------------	--	--------------	-----------------------	----------------------	-------------------

## 2 Qualitätssicherung und Qualitätsmanagement

Teilnahme an einer externen Qualitätssicherung*			
Leistungsbereich	Fallzahl	Dokumentationsrate (%)	Kommentar
Jährlich verpflichtender Qualitätsbericht an das Land Kärnten	[ ]	[ ]	[ ]
Regelmäßige jährliche Datenqualitätskontrolle	[ ]	[ ]	[ ]
Regelmäßige Sanitätsbehördliche Einschau	[ ]	[ ]	[ ]
ERCP-Dokumentation über ein externes Register der ÖGGH	[ ]	[ ]	[ ]
Coloskopie-Vorsorgeprojekt mit externer Dokumentation im Rahmen des Projektes „Qualitätszertifikat-Darmkrebsvorsorge“ der ÖGGH	[ ]	[ ]	[ ]
Externe Laborqualitätssicherung über die ÖQUASTA, AUVA	[ ]	[ ]	[ ]
Onkologie: Teilnahme an internationalen multizentrischen Studien, CATO System	[ ]	[ ]	[ ]
Externe Fortbildungsorganisationen, Kongresse mit Präsentation der Ergebnisse	[ ]	[ ]	[ ]
Publikation unserer Ergebnisse in internationalen Fachjournalen	[ ]	[ ]	[ ]
Register der Österreichischen Gesellschaft für Chirurgie über ungeplante Reeingriffe	[ ]	[ ]	[ ]

Bereich 0	Dokumentenname KTQ Struktur- und Leistungsdaten	Version 1	Gültig ab 10/09/09	Vorversion: keine	Seite 6 von 16
--------------	--	--------------	-----------------------	----------------------	-------------------

Register der Österreichischen Gesellschaft für Tumorchirurgie (ACO ASSO) über Kurz- und Langzeitoutcome der Tumorchirurgie von Pankreas, Ösophagus, Leber, Rektum und Struma			
Zahlreiche internationale und nationale wissenschaftliche Studien			
ASDI Benchmarking			
Österreichisches Krebsregister			
Geburtenregister, perinatal Erhebung, ...			
Abnahmeprüfung der Geräte durch Spezialfirmen nach ÖNORM Strahlenschutzverordnung		100%	Bei Neuanschaffung Abnahmeprüfung durch Firma, Bei Reparatur, Teilersatz etc. Teilabnahmeprüfung durch Firma
Regelmäßige technische Überprüfungen		100%	Konstanzprüfung durch eigenes geschultes Personal
Technische und fachliche Qualitätsüberprüfung der Mammadiagnostik durch das Mammazertifikat der Österreichischen Zertifizierungskommission im Rahmen der Zertifizierung des Brustzentrums		100%	Rezertifizierung 2017
Behördliche Überprüfung der Röntgeneinrichtungen	In regelmäßigen Abständen		Lt. Vorschreibung Kärntner LR
Überprüfung durch das Arbeitsinspektorat	In regelmäßigen Abständen		Zusätzlich bei neuen Bewilligungsverfahren
(Sicherheits)- Technische Qualitätssicherung		100%	Service, Konstanzprüfung

Bereich 0	Dokumentenname KTQ Struktur- und Leistungsdaten	Version 1	Gültig ab 10/09/09	Vorversion: keine	Seite 7 von 16
--------------	--	--------------	-----------------------	----------------------	-------------------

Turnusärzteüberprüfung durch die Ärztekammer			
Externe Überprüfung - DFP Diplom			
Austrian Inpatient Quality Indicators (A-IQI)			
Herniamed			
ANISS (Infektionsratenanalyse) / HYBASE			
Hämovigilanzstatistik AGES			
Zertifizierung Viszeralonkologisches Zentrum (Darm und Pankreas)			
<b>Gesamt</b>	[ ]	[ ]	[ ]

\* Hier erwartet die KTQ-GmbH einen entsprechenden Nachweis über die Teilnahme an allen gesetzlich verpflichtenden und freiwilligen Maßnahmen zur externen Qualitätssicherung.

Qualitätssicherung bei Teilnahme an Disease-Management-Programmen (DMP). Gemäß seinem Leistungsspektrum nimmt das Krankenhaus an folgenden DMP teil:	
DMP	Kommentar/Erläuterung
... hier sollen alle aktiven DMP aufgelistet werden, z.B. Diabetes mellitus Typ 1, Brustkrebs, Asthma bronchiale	[ ]
[... ]	[ ]

Bereich 0	Dokumentenname KTQ Struktur- und Leistungsdaten	Version 1	Gültig ab 10/09/09	Vorversion: keine	Seite 8 von 16
--------------	--	--------------	-----------------------	----------------------	-------------------



## Qualitätspolitik (Leitbilder)

Die Qualitätspolitik im Haus orientiert sich an der, von der Krankenhausleitung vorgegebenen strategischen Ausrichtung unter Beachtung der ethischen Leitlinien des Ordens der Barmherzigen Brüder.

In der „Charta der Hospitalität“, den ethischen Handlungsleitlinien, werden Punkte der Qualitätsarbeit und Qualitätspolitik wie „Effizienz und gutes Management“ mit den Grundsätzen „Effiziente und effektive Verwaltung und Verwendung der Ressourcen“ untern dem zentralen Sendungsauftrag der „Hospitalität“ (christliche Gastfreundschaft) für hilfeschende Menschen beschrieben. Ziel ist die umfassende und ganzheitliche Betreuung des Patienten und deren Angehörigen unter Beachtung der Würde des Menschen und der Angemessenheit der Mittel.

Diese Grundsätze fließen in die Qualitätspolitik ein und werden in Strategiemeetings der Krankenhausführung, Mitarbeiterereinführungsseminaren, Mitarbeiterzeitschriften und Mitarbeiterinformationsveranstaltungen vermittelt.

Das Motto des Ordensgründers des HI. Johannes von Gott (1495-1550) „Gutes tun und es gut tun“ ist auch heute sehr aktuell und ein Grundsatz des Hauses bei der Qualitätsausrichtung. So ist das Haus seit 2004 Mitglied im „Österreichischen Netzwerk Gesundheitsfördernder Krankenhäuser“ einem Subnetzwerk der WHO (Weltgesundheitsorganisation). Damit soll nicht nur die Gesundheit des Patienten, sondern auch die der Mitarbeiter in den Mittelpunkt gerückt werden wie im Sinne des Ordensauftrages „im Mittelpunkt steht der Mensch“. Die Implementierung von pCC inkl. KTQ in unserem Haus war und ist eine konsequente Weiterentwicklung in Richtung Qualitätsmanagement und berücksichtigt im Besonderen das Wertemanagement des Ordens.

Ziel ist es, das Qualitätsmanagement sowie die Mitarbeiter- und Patientenorientierung unter Berücksichtigung der Qualitätspolitik des Hauses in den nächsten Jahren weiterzuentwickeln.

### Anhang:

- Charta der Hospitalität (Nachschlagewerk)
- Ethik-Codex
- Broschüre „zusammenFühren“

Bereich	Dokumentenname	Version	Gültig ab	Vorversion:	Seite 9 von
0	KTQ Struktur- und Leistungsdaten	1	10/09/09	keine	16

Qualitätsziele	
1	Kontinuierliche Erhöhung bzw. Aufrechterhaltung der Patientenzufriedenheit durch regelmäßige Messungen mittels Fragebogen und Patientenrückmeldungen
2	Kontinuierliche Steigerung bzw. Aufrechterhaltung der Mitarbeiterzufriedenheit durch regelmäßige Mitarbeiterbefragungen, Mitarbeitergespräche und Möglichkeiten zur fachlichen und persönlichen Aus-, Fort- und Weiterbildung
3	Verbesserung der Patienten- und Arbeitssicherheit in Anlehnung an die Patientensicherheitsziele der WHO durch Implementierung eines umfassenden hausweiten Risikomanagements (Risikolandkarte)
4	„Effizienter Einsatz von Ressourcen“ In regelmäßigen Strategiemeetings wird der effiziente und adäquate Einsatz von Ressourcen unter Beachtung der Vorgaben des Ordens und der Politik diskutiert und evaluiert.

Qualitätsmanagement-Projekte	
1	Stufenmodell Handlungskompetenzen Pflege
2	pCC inkl. KTQ Re-Zertifizierung
3	Einführung Stationservice - Konzeptionierungsprojekt
4	Zentrale Termin- und Bettenplanung (inkl. abteilungsübergreifender Termin- und Bettenkoordination)
5	Implementierung Shopfloorboard Pflegedirektion
6	KOFAX Rechnungen
7	Zytostatikabelieferung durch die Apotheke EKH - Prozessadaptierung und -optimierung BBR St. Veit

Bereich 0	Dokumentenname KTQ Struktur- und Leistungsdaten	Version 1	Gültig ab 10/09/09	Vorversion: keine	Seite 10 von 16
--------------	--	--------------	-----------------------	----------------------	--------------------

### 3 Struktur- und Leistungsdaten der Organisationseinheiten/ Fachabteilungen

für jede Organisationseinheit / Fachabteilung ist dieser Teil auszufüllen

Name der Organisationseinheit/Fachabteilung	Abteilung für Innere Medizin
<b>Kontakt Daten</b>	Prim. Dr. Franz Siebert Tel.: 04212 499 481 Fax: 04212 499 423 E-Mail: franz.siebert@bbstveit.at
Hauptabteilung <input checked="" type="checkbox"/> Belegabteilung <input type="checkbox"/>	Belegabteilung <input type="checkbox"/> Gemischte Haupt- und

Versorgungsschwerpunkte der Organisationseinheit/Fachabteilung		
Nr.	Versorgungsschwerpunkte	Kommentar/Erläuterung
1	Diagnostik und Therapie von hämato-onkologischen Erkrankungen	z.B. Diagnostik und Therapie von Karzinomen des Gastrointestinaltraktes
2	Gastroenterologie, Hepatologie	Endoskopische Interventionen, spez. Ambulanz für chronisch entzündliche Darmerkrankungen, Lebererkrankungen
3	Diabetologie	Intensivierte Insulintherapie, Diabetessprechstunden und strukturierte Schulungen
4	Gestationsdiabetes	
5	Konservative Kardiologie	Interdisziplinäre Intensivstation, Stressechocardiographie, Spiroergometrie, Kipptisch

Medizinisch-pflegerische Leistungsangebote der Organisationseinheit/Fachabteilung		
Nr.	Medizinisch-pflegerisches-therapeutisches Leistungsangebot	Kommentar/Erläuterung
1	Basale Stimulation	
2	Aromapflege	

Bereich 0	Dokumentenname KTQ Struktur- und Leistungsdaten	Version 1	Gültig ab 10/09/09	Vorversion: keine	Seite 11 von 16
--------------	--	--------------	-----------------------	----------------------	--------------------

3	Kinästhetische Lagerung und Mobilisation	
4	Diabetesberatung	Wird im Haus vorgehalten
5	Diätassistentin	Wird im Haus vorgehalten
6	Ernährungsteam	Häuserübergreifend
7	Psychologin	Wird im Haus vorgehalten
8	Physiotherapie	Wird im Haus vorgehalten
9	CED-Schwester	Wird im Haus vorgehalten

Fallzahlen der Organisationseinheit/Fachabteilung		6.915
Nr.	Serviceangebot	Kommentar/Erläuterung
1	Unterbringung Begleitpersonen	Im Zimmer des Angehörigen oder im Gästezimmer
2	Besucherräume	
3	Begleitung durch die Seelsorge	
4	Psychologische Begleitung	

Hauptdiagnosen			
Rang	Umgangssprachliche Bezeichnung	ICD-10 Ziffer (3-stellig)	Absolute Fallzahl
1	Bösartige Neubildungen der Verdauungsorgane	C15-C26	1.049
2	Erkrankungen des Darm	K55-K67	552
3	Erkrankungen des Ösophagus, des Magens	K20-K31	405
4	Bösartige Neubildungen der Brustdrüsen	C50	349
5	Sonstige Formen der Herzkrankheit	I30-I52	279
6	Bösartige Neubildungen sekundärer	C76-C80	252

Bereich 0	Dokumentenname KTQ Struktur- und Leistungsdaten	Version 1	Gültig ab 10/09/09	Vorversion: keine	Seite 12 von 16
--------------	--	--------------	-----------------------	----------------------	--------------------

	Lokalisation		
7	Gutartige Neubildungen	D10-D36	205
8	Infektiöse Darmkrankheiten	A00-A49	199
9	Hypertonie	I10-I15	154
10	Ischämische Herzkrankheiten	I20-I25	132

#### Ambulante Behandlungsmöglichkeiten

Nr.	Art der Ambulanz	Angebotene Leistung
1	Allgemeine Interne Aufnahme/Ambulanz	Alle Notfälle
2	Hämatologische Spezialambulanz	Kontrollen, Therapien
3	Spezial-Ambulanzen	Diabetes, chronische entzündliche Darmerkrankungen, Nahrungsmittelintoleranzen, Lebererkrankungen

#### Apparative Ausstattung

Nr.	Vorhandene Geräte	Kommentar/Erläuterung
1	Ultraschallgerät Vivid 7 (GE)	
2	Ultraschallgerät Prosound a 7 (Aloka)	
3	Ultraschallgerät Prosound 75 (Aloka)	
4	Div. Olympus Endoskopiegeräte der 180er Serie	Inkl. Kapselendoskopie, Push-Enteroskopie, endoskopische Sonographie
5	Patientenmonitoring (Philips)	
6	Langzeit EKG-Recorder	
7	Langzeit-Blutdruckmessgeräte	
8	Spiroergometer	

Bereich 0	Dokumentenname KTQ Struktur- und Leistungsdaten	Version 1	Gültig ab 10/09/09	Vorversion: keine	Seite 13 von 16
--------------	--	--------------	-----------------------	----------------------	--------------------

9	Task-Force-Monitor	
10	Div. Eventrecorder	
11	Manometrie	
12	Impedanz-Monometrie	
	Sonographie, EKG, Echokardiographie, CT, Röntgen	24h-Notfall-Verfügbarkeit ist gegeben
	Endoskopie	24h-Notfall-Verfügbarkeit möglich (z.B. Magenblutung, biliäre Pankreatitis-ERCP)
	Interdisziplinäre Intensiveinrichtung	24h-Notfall-Verfügbarkeit ist gegeben

## Personelle Ausstattung der Abteilung

Ärzte			
	Anzahl	Kommentar/Ergänzung	Fachexpertise der Abteilung
Ärzte insgesamt (außer Belegärzte)	18 Vollzeitkräfte		Schwerpunkte: Gastroenterologie/Hepato- logie und Hämatookologie, Akutaufnahme für alle internistischen Erkrankungen, interdisziplinäre Intensivstation Antibiotikabeauftragte Managementausbildung Lehrkrankenhaus der Medizinischen Universität Graz und Wien Lehrabteilung der Medizinischen Universität Innsbruck Risikobeauftragte

Bereich 0	Dokumentenname KTQ Struktur- und Leistungsdaten	Version 1	Gültig ab 10/09/09	Vorversion: keine	Seite 14 von 16
--------------	--	--------------	-----------------------	----------------------	--------------------

davon Fachärzte	12 Vollzeitkräfte		3 Zusatzfachärzte Gastroenterologie/Hepato- logie, 4 Zusatzfachärzte Hämatonkologie, 3 Zusatzfacharzt internistische Intensivmedizin
Belegärzte	7 Vollzeitkräfte	Konsiliarärzte für Psychiatrie, Dermatologie, Neurologie, Urologie, Psychosomatik	

Pflegepersonal		
	Anzahl	Kommentar/Erläuterung
Pflegekräfte insgesamt	54 Vollzeitkräfte	
davon examinierte Gesundheits- und Krankenpfleger bzw. Gesundheits- und Kinderkrankenpfleger ohne Fachweiterbildung (3 Jahre)	18 Vollzeitkräfte	
davon examinierte Gesundheits- und Krankenpfleger bzw. Gesundheits- und Kinderkrankenpfleger mit entsprechender Fachweiterbildung (3 Jahre)	36 Vollzeitkräfte	

Therapeutisches Personal der Abteilung			
Nr.	Berufsbezeichnung (Therapeutisches Personal)	Anzahl	Kommentar/Erläuterung
1	Diabetesschwester	2 Vollzeitkräfte	wird im Haus vorgehalten
2	Physiotherapeuten	17 Vollzeitkräfte	wird im Haus vorgehalten
3	Diätassistentin	1 Vollzeitkräfte	wird im Haus vorgehalten

Bereich 0	Dokumentenname KTQ Struktur- und Leistungsdaten	Version 1	Gültig ab 10/09/09	Vorversion: keine	Seite 15 von 16
--------------	--	--------------	-----------------------	----------------------	--------------------

4	Psychologien	2 Vollzeitkräfte	wird im Haus vorgehalten
5	Sozialer Dienst	2 Vollzeitkräfte	wird im Haus vorgehalten
6	CED-Schwester	1 Vollzeitkräfte	wird im Haus vorgehalten

Bereich 0	Dokumentenname KTQ Struktur- und Leistungsdaten	Version 1	Gültig ab 10/09/09	Vorversion: keine	Seite 16 von 16
--------------	--	--------------	-----------------------	----------------------	--------------------



### 3 Struktur- und Leistungsdaten der Organisationseinheiten/ Fachabteilungen *für jede Organisationseinheit / Fachabteilung ist dieser Teil auszufüllen*

Name der Organisationseinheit/Fachabteilung	Abteilung für Chirurgie		
<b>Kontakt Daten</b>	Univ.- Prof. Prim. Dr. Jörg Tschmelitsch Tel.: 04212 499 495 Fax: 04212 499 609 E-Mail: jörg.tschmelitsch@bbstveit.at		
Hauptabteilung <input checked="" type="checkbox"/> Belegabteilung <input type="checkbox"/>	Belegabteilung <input type="checkbox"/>	Gemischte Haupt- und	

Versorgungsschwerpunkte der Organisationseinheit/Fachabteilung		
Nr.	Versorgungsschwerpunkte	Kommentar/Erläuterung
1	Brustzentrum	Diagnostik und Therapie von Mammaerkrankungen
2	Diagnostik und Therapie von gastrointestinalen Erkrankungen und Tumorchirurgie	
3	Diagnostik und Therapie von gastrointestinalen funktionellen Erkrankungen	Reflux- und Adipositasoperationen
4	Allgemeinchirurgie	Struma, Varizen, Hernien
5	Darmkrebszentrum	
6	WZ®- WundZentrum	

Medizinisch-pflegerische Leistungsangebote der Organisationseinheit/Fachabteilung		
Nr.	Medizinisch-pflegerisches-therapeutisches Leistungsangebot	Kommentar/Erläuterung
1	Aromapflege	
2	Kinästhetische Lagerung und Mobilisation	

Bereich 0	Dokumentenname KTQ Struktur- und Leistungsdaten	Version 1	Gültig ab 10/09/09	Vorversion: keine	Seite 17 von 24
--------------	--	--------------	-----------------------	----------------------	--------------------

3	Professionelle Stomaversorgung	
4	Diabetesberatung	Wird im Haus vorgehalten
5	Diätassistentin	Wird im Haus vorgehalten
6	Psychologin	Wird im Haus vorgehalten
7	Physiotherapie	Wird im Haus vorgehalten

Nicht-medizinische Serviceangebote der Organisationseinheit/Fachabteilung		
Nr.	Serviceangebot	Kommentar/Erläuterung
1	Unterbringung Begleitpersonen	Im Zimmer des Angehörigen oder im Gästezimmer
2	Besucherräume	
3	Begleitung durch die Seelsorge	
4	Psychologische Begleitung	
Fallzahlen der Organisationseinheit/Fachabteilung		3.031

Hauptdiagnosen			
Rang	Umgangssprachliche Bezeichnung	ICD-10 Ziffer (3-stellig)	Absolute Fallzahl
1	Erkrankungen des Darms	K55-K63	439
2	Hernien	K 40	343
3	Erkrankungen der Galle und des Pankreas	K80-K87	230
4	Bösartige Neubildungen der Brustdrüse	C50	213
5	Bösartige Neubildung der Verdauungsorgane	C15-C25	196
6	Krankheiten des Ösophagus, des Magens	K20-K31	170

Bereich 0	Dokumentenname KTQ Struktur- und Leistungsdaten	Version 1	Gültig ab 10/09/09	Vorversion: keine	Seite 18 von 24
--------------	--	--------------	-----------------------	----------------------	--------------------

7	Gutartige Neubildungen	D10-D36	125
8	Adipositas und sonstige Überernährung	E65-E68	119
9	Erkrankungen der oberen Atemwege	J30-J39	95
10	Erkrankungen der Venen, Lymphgefäße und der Lymphknoten	I80-I89	90

Ambulante Behandlungsmöglichkeiten		
Nr.	Art der Ambulanz	Angebotene Leistung
1	Mamma Ambulanz	Abklärung und Besprechung und Nachkontrolle
2	Proktologische Ambulanz	Abklärung und Besprechung und Nachkontrollen proktologischer Erkrankung
3	Onkologische Ambulanz	Nachkontrollen onkologischer Erkrankungen
4	Venenambulanz	Abklärung und Besprechung und Nachkontrollen von Venen Erkrankungen
5	Struma Ambulanz	Abklärung und Besprechung und Nachkontrollen von Schilddrüsenerkrankungen
6	Wundambulanz	Behandlung von chronischen und/oder komplizierten Wunden

Apparative Ausstattung		
Nr.	Vorhandene Geräte	Kommentar/Erläuterung
1	3 Stk. Laparoskopische Türme (Storz)	
2	Ultraschallgerät Z.ONE	
3	Div. HF-Chirurgiegeräte	

Bereich 0	Dokumentenname KTQ Struktur- und Leistungsdaten	Version 1	Gültig ab 10/09/09	Vorversion: keine	Seite 19 von 24
--------------	--	--------------	-----------------------	----------------------	--------------------

4	HNO-Untersuchungseinheit	
5	Nervenmonitoringsystem	
6	Sonographiegerät	
7	3 Operationssäle mit entsprechender Ausrüstung	

## Personelle Ausstattung der Abteilung

Ärzte			
	Anzahl	Kommentar/Ergänzung	Fachexpertise der Abteilung
Ärzte insgesamt (außer Belegärzte)	15 Vollzeitkräfte		Onkologische und funktionelle gastrointestinale Chirurgie Mehrere Fachärzte mit Zusatzqualifikationen: Thoraxchirurgie (2) Viszeralchirurgie (5) EBSQ Coloproctology (1) WFSO (Surgical Oncology 1) Managementausbildung MAS Qualifikation
davon Fachärzte	9 Vollzeitkräfte		
Belegärzte	6 Personen	Konsiliarärzte für Plastische Chirurgie, HNO, Allgemeinchirurgie	

Bereich 0	Dokumentenname KTQ Struktur- und Leistungsdaten	Version 1	Gültig ab 10/09/09	Vorversion: keine	Seite 20 von 24
--------------	--	--------------	-----------------------	----------------------	--------------------

Pflegepersonal		
	Anzahl	Kommentar/Erläuterung
Pflegekräfte insgesamt	39 Vollzeitkräfte	
davon examinierte Gesundheits- und Krankenpfleger bzw. Gesundheits- und Kinderkrankenpfleger ohne Fachweiterbildung (3 Jahre)	11 Vollzeitkräfte	
davon examinierte Gesundheits- und Krankenpfleger bzw. Gesundheits- und Kinderkrankenpfleger mit entsprechender Fachweiterbildung (3 Jahre)	28 Vollzeitkräfte	

Therapeutisches Personal der Abteilung			
Nr.	Berufsbezeichnung (Therapeutisches Personal)	Anzahl	Kommentar/Erläuterung
1	Wundmanager	2 Vollzeitkräfte	wird im Haus vorgehalten
2	Physiotherapeuten	2 Vollzeitkräfte	wird im Haus vorgehalten
3	Diätassistentin	1 Vollzeitkräfte	wird im Haus vorgehalten
4	Psychologien	2 Vollzeitkräfte	wird im Haus vorgehalten
5	Sozialer Dienst	2 Vollzeitkräfte	wird im Haus vorgehalten
6	Stomaberaterin	1 Vollzeitkräfte	wird im Haus vorgehalten
7	Diabetesschwester	2 Vollzeitkräfte	Wird im Haus vorgehalten

### 3 Struktur- und Leistungsdaten der Organisationseinheiten/ Fachabteilungen *für jede Organisationseinheit / Fachabteilung ist dieser Teil auszufüllen*

Bereich 0	Dokumentenname KTQ Struktur- und Leistungsdaten	Version 1	Gültig ab 10/09/09	Vorversion: keine	Seite 21 von 24
--------------	--	--------------	-----------------------	----------------------	--------------------

Name der Organisationseinheit/Fachabteilung	Abteilung für Gynäkologie und Geburtshilfe
<b>Kontaktdaten</b>	Prim. Dr. Freydun Ronaghi, MBA Tel.: 04212 499 313 Fax: 04212 499 325 E-Mail: freydun.ronaghi@bbstveit.at
Hauptabteilung <input checked="" type="checkbox"/> Belegabteilung <input type="checkbox"/>	Belegabteilung <input type="checkbox"/> Gemischte Haupt- und Belegabteilung <input type="checkbox"/>

## Versorgungsschwerpunkte der Organisationseinheit/Fachabteilung

Nr.	Versorgungsschwerpunkte	Kommentar/Erläuterung
1	Pränataldiagnostik	
2	Geburtshilfe	
3	Urogynäkologie	
4	Operative und konservative Gynäkologie-Onk	
5	Schwangerschaftsdiabetes	
6	Hebammensprechstunde	
7	Stillambulanz	

## Medizinisch-pflegerische Leistungsangebote der Organisationseinheit/Fachabteilung

Nr.	Medizinisch-pflegerisches-therapeutisches Leistungsangebot	Kommentar/Erläuterung
1	Inkontinenzbetreuung	
2	Stillberatung	
3	Bezugspflege	
4	Kinästhetische Lagerung und Mobilisation	
5	Ernährungsberatung	Wird im Haus vorgehalten

Bereich 0	Dokumentenname KTQ Struktur- und Leistungsdaten	Version 1	Gültig ab 10/09/09	Vorversion: keine	Seite 22 von 24
--------------	--	--------------	-----------------------	----------------------	--------------------

6	Akupunktur	
7	Aromatherapie	

Fallzahlen der Organisationseinheit/Fachabteilung	1.616
---	-------

Nicht-medizinische Serviceangebote der Organisationseinheit/Fachabteilung		
Nr.	Serviceangebot	Kommentar/Erläuterung
1	Unterbringung Begleitpersonen	Im Zimmer des Angehörigen oder im Gästezimmer
2	Besucherräume	

Hauptdiagnosen			
Rang	Umgangssprachliche Bezeichnung	ICD-10 Ziffer (3-stellig)	Absolute Fallzahl
1	Entbindung	O80-O84	658
2	Nichtentzündliche Krankheiten des weiblichen Genitaltraktes	N80-N98	407
3	Krankheiten der Mutter, die mit Schwangerschaft verbunden sind	O20-O29	105
4	Schwangerschaft mit abortivem Ausgang	O00-O08	49
5	Gutartige Neubildungen	D10-D36	39
6	Entzündliche Erkrankungen der weiblichen Beckenorgane	N70-N77	39
7	Bösartige Neubildungen der weiblichen Genetalorgane	C51-C58	36
8	Krankheiten des Harnsystems	N30-N39	33
9	Symptome die das Verdauungssystem und das Abdomen betreffen	R10-R19	27

Bereich 0	Dokumentenname KTQ Struktur- und Leistungsdaten	Version 1	Gültig ab 10/09/09	Vorversion: keine	Seite 23 von 24
--------------	--	--------------	-----------------------	----------------------	--------------------

10	In-situ-Neubildungen	D00-D09	21
----	----------------------	---------	----

Ambulante Behandlungsmöglichkeiten		
Nr.	Art der Ambulanz	Angebotene Leistung
1	Urogynäkologische Ambulanz	
2	Schwangeren Ambulanz	
3	Gynäkologische Ambulanz	
4	Pränataldiagnostik ÖGUM II	
5	Onko-Ambulanz	
6	Dysplasie-Ambulanz	
7	Diabetes-Ambulanz	
8	Stillambulanz	

Apparative Ausstattung		
Nr.	Vorhandene Geräte	Kommentar/Erläuterung
1	Ultraschallgerät Voluson E8 BT10 (GE)	
2	Ultraschallgerät Logic 5 Expert (GE)	
3	Ultraschallgerät Logic P5 (GE)	
4	Ultraschallgerät Logic P6 Pro (GE)	
5	Ultraschallgerät Logic 200 Pro (GE)	
6	Urodynamischer Messplatz	
7	Reizstrom Therapie	
8	Laparoskopischen Turm (Storz)	

## Personelle Ausstattung der Abteilung

Bereich	Dokumentenname	Version	Gültig ab	Vorversion:	Seite 24 von
0	KTQ Struktur- und Leistungsdaten	1	10/09/09	keine	24



Ärzte			
	Anzahl	Kommentar/Ergänzung	Fachexpertise der Abteilung
Ärzte insgesamt (außer Belegärzte)	9 Vollzeitkräfte	[ ]	Onkologie, Urogynäkologie, Endokrinologie, Pränataldiagnostik, Geburtshilfe  Minimalinvasive Chirurgie
davon Fachärzte	4 Vollzeitkräfte	[ ]	[ ]
Belegärzte	6 Personen	Konsiliarärzte für Pädiatrie, Gynäkologie und Geburtshilfe, Kinder- und Jugendheilkunde	[ ]

Pflegepersonal		
	Anzahl	Kommentar/Erläuterung
Pflegekräfte insgesamt	20 Vollzeitkräfte	[ ]
davon examinierte Gesundheits- und Krankenpfleger bzw. Gesundheits- und Kinderkrankenpfleger ohne Fachweiterbildung (3 Jahre)	5 Vollzeitkräfte	[ ]
davon examinierte Gesundheits- und Krankenpfleger bzw. Gesundheits- und Kinderkrankenpfleger mit entsprechender Fachweiterbildung (3 Jahre)	4 Vollzeitkräfte	[ ]
Hebammen	11 Vollzeitkräfte	[ ]

--

Bereich 0	Dokumentenname KTQ Struktur- und Leistungsdaten	Version 1	Gültig ab 10/09/09	Vorversion: keine	Seite 25 von 24
--------------	--	--------------	-----------------------	----------------------	--------------------

Therapeutisches Personal der Abteilung			
Nr.	Berufsbezeichnung (Therapeutisches Personal)	Anzahl	Kommentar/Erläuterung
1	Wundmanager	5 Vollzeitkräfte	wird im Haus vorgehalten
2	Physiotherapeuten	2 Vollzeitkräfte	wird im Haus vorgehalten
3	Diätassistentin	1 Vollzeitkraft	wird im Haus vorgehalten
4	Psychologien	2 Vollzeitkräfte	wird im Haus vorgehalten
5	Sozialer Dienst	2 Vollzeitkräfte	wird im Haus vorgehalten
6	Stomaberaterin	1 Vollzeitkraft	wird im Haus vorgehalten
7	Diabetesschwester	2 Vollzeitkräfte	Wird im Haus vorgehalten

### 3 Struktur- und Leistungsdaten der Organisationseinheiten/ Fachabteilungen *für jede Organisationseinheit / Fachabteilung ist dieser Teil auszufüllen*

Name der	Abteilung für Anästhesie und
----------	------------------------------

Bereich 0	Dokumentenname KTQ Struktur- und Leistungsdaten	Version 1	Gültig ab 10/09/09	Vorversion: keine	Seite 26 von 24
--------------	--	--------------	-----------------------	----------------------	--------------------

Organisationseinheit/Fachabteilung	Intensivmedizin
<b>Kontaktdaten</b>	Prim. Priv.-Doz. Dr. Michael Zink Tel.: 04212 499 482 Fax: 04212 499 372 E-Mail: michael.zink@bbstveit.at
Hauptabteilung <input checked="" type="checkbox"/> Belegabteilung <input type="checkbox"/>	Belegabteilung <input type="checkbox"/> Gemischte Haupt- und Belegabteilung <input type="checkbox"/>

## Versorgungsschwerpunkte der Organisationseinheit/Fachabteilung

Nr.	Versorgungsschwerpunkte	Kommentar/Erläuterung
1	Anästhesiologische Versorgung des operativen Betriebes	
2	Intensivmedizinische Versorgung der Patienten	
3	Schmerztherapie	
4	Notfallmedizin	

## Medizinisch-pflegerische Leistungsangebote der Organisationseinheit/Fachabteilung

Nr.	Medizinisch-pflegerisches-therapeutisches Leistungsangebot	Kommentar/Erläuterung
1	Intensivpflege	
2	Kinästhetische Lagerung und Mobilisation	
3	Aromapflege	
4	Basale Stimulation	

## Nicht-medizinische Serviceangebote der Organisationseinheit/Fachabteilung

Nr.	Serviceangebot	Kommentar/Erläuterung
-----	----------------	-----------------------

Bereich 0	Dokumentenname KTQ Struktur- und Leistungsdaten	Version 1	Gültig ab 10/09/09	Vorversion: keine	Seite 27 von 24
--------------	--	--------------	-----------------------	----------------------	--------------------

1	Unterbringung Begleitpersonen	Im Zimmer des Angehörigen oder im Gästezimmer
2	Trauerkaffee	
3	Begleitung durch die Seelsorge	
4	Psychologische Begleitung	

Fallzahlen der Organisationseinheit/Fachabteilung	631
---	-----

Hauptdiagnosen			
Rang	Umgangssprachliche Bezeichnung	ICD-10 Ziffer (3-stellig)	Absolute Fallzahl
1	Ischämische Herzkrankheiten	I20-I25	8
2	Psychische und Verhaltensstörungen durch psychotrope Substanzen	F10-F19	7
3	Sonstige Herzerkrankungen	I30-I52	7
4	Bösartige Neubildungen der Verdauungsorgane	C15-C26	5
5	Sonstige Krankheiten des Atmungssystems	J95-J99	4
6	Sonstige Erkrankungen des Darm	K55-J63	3
7	Grippe und Pneumonie	J09-J18	2
8	Sonstige Krankheiten der Atmungsorgane, die hauptsächlich das Interstitium betreffen	J80-J84	2
9	Niereninsuffizienz	N17-N19	2
10	Krankheiten des Ösophagus, des Magens und des Duodenums	K20-K31	2

Ambulante Behandlungsmöglichkeiten		
Nr.	Art der Ambulanz	Angebotene Leistung

Bereich 0	Dokumentenname KTQ Struktur- und Leistungsdaten	Version 1	Gültig ab 10/09/09	Vorversion: keine	Seite 28 von 24
--------------	--	--------------	-----------------------	----------------------	--------------------

1	„Gemischte“ Schmerz- und Palliativambulanz	Schmerztherapie
2	Anästhesiologische Ambulanz	Präanästhesiologische Ambulanz

Apparative Ausstattung		
Nr.	Vorhandene Geräte	Kommentar/Erläuterung
1	Narkosegeräte z.B. Perseus (Dräger)	
2	Beatmungsgeräte z.B. Evita Infinity V500 (Dräger)	
3	Ultraschallgerät Acuson X300 (Siemens)	
4	Monitoring Intellivue MP80, MP50, MP30 etc. (Philips)	
5	Defibrillatoren Heartstart XL+ (Philips)	
6	Thermoguard XP (Zoll Medical)	
7	Telemetrie (Philips)	
8	Schwerlastenpatientenkräne	
9	Hämofiltrationsgerät Prismaflex	
10	Intraaortale Ballonpumpe CS 300	
11	2 Sonographie	
12	Mobiles Röntgen	
13	Ca. 50 Schmerzpumpen	
14	Kühlgerät Fa. Zoll	
15	IABP	
16	Blutkultureschrank	
17	Ecmo	
18	ROTEM	

Bereich 0	Dokumentenname KTQ Struktur- und Leistungsdaten	Version 1	Gültig ab 10/09/09	Vorversion: keine	Seite 29 von 24
--------------	--	--------------	-----------------------	----------------------	--------------------

19	AVL 825 Flex Blutgasanalysegerät	
20	Gem 3500 Blutgasanalyse	
21	Diverse Infusionsgeräte	

## Personelle Ausstattung der Abteilung

Ärzte			
	Anzahl	Kommentar/Ergänzung	Fachexpertise der Abteilung
Ärzte insgesamt (außer Belegärzte)	12 Vollzeitkräfte	Weiterbildungsbefugnis 48 Monate	Anästhesiologie, Intensivmedizin, Schmerztherapie, Palliativmedizin, Notfallmedizin, Akupunktur, Manualmedizin
davon Fachärzte	9 Vollzeitkräfte		Anästhesiologie, Intensivmedizin, Schmerztherapie, Palliativmedizin, Notfallmedizin, Akupunktur, Manualmedizin

Bereich 0	Dokumentenname KTQ Struktur- und Leistungsdaten	Version 1	Gültig ab 10/09/09	Vorversion: keine	Seite 30 von 24
--------------	--	--------------	-----------------------	----------------------	--------------------

Pflegepersonal		
	Anzahl	Kommentar/Erläuterung
Pflegekräfte insgesamt	27 Vollzeitkräfte	
davon examinierte Gesundheits- und Krankenpfleger bzw. Gesundheits- und Kinderkrankenpfleger ohne Fachweiterbildung (3 Jahre)	1 Vollzeitkraft	
davon examinierte Gesundheits- und Krankenpfleger bzw. Gesundheits- und Kinderkrankenpfleger mit entsprechender Fachweiterbildung (3 Jahre)	26 Vollzeitkräfte	

Therapeutisches Personal der Abteilung			
Nr.	Berufsbezeichnung (Therapeutisches Personal)	Anzahl	Kommentar/Erläuterung
1	Wundmanager	5 Vollzeitkräfte	wird im Haus vorgehalten
2	Physiotherapeuten	2 Vollzeitkräfte	wird im Haus vorgehalten
3	Diätassistentin	1 Vollzeitkraft	wird im Haus vorgehalten
6	Stomaberaterin	1 Vollzeitkraft	wird im Haus vorgehalten
7	Diabetesschwester	2 Vollzeitkräfte	Wird im Haus vorgehalten

Bereich 0	Dokumentenname KTQ Struktur- und Leistungsdaten	Version 1	Gültig ab 10/09/09	Vorversion: keine	Seite 31 von 24
--------------	--	--------------	-----------------------	----------------------	--------------------

### 3 Struktur- und Leistungsdaten der Organisationseinheiten/ Fachabteilungen *für jede Organisationseinheit / Fachabteilung ist dieser Teil auszufüllen*

Name der Organisationseinheit/Fachabteilung	Palliativstation Heiliger Johannes von Gott
<b>Kontaktdaten</b>	Prim. Priv.-Doz. Dr. Michael Zink Tel.: 04212 499 482 Fax: 04212 499 372 E-Mail: michael.zink@bbstveit.at
Hauptabteilung <input checked="" type="checkbox"/> Belegabteilung <input type="checkbox"/>	Belegabteilung <input type="checkbox"/> Gemischte Haupt- und

Versorgungsschwerpunkte der Organisationseinheit/Fachabteilung		
Nr.	Versorgungsschwerpunkte	Kommentar/Erläuterung
1	Palliativ medizinische Versorgung	
2	Mobile Palliativteam	

Medizinisch-pflegerische Leistungsangebote der Organisationseinheit/Fachabteilung		
Nr.	Medizinisch-pflegerisches-therapeutisches Leistungsangebot	Kommentar/Erläuterung
1	Palliativpflege	
2	Kinästhetische Lagerung und Mobilisation	
3	Aromapflege	
4	Lichttherapie	
5	Akupunktur	

Bereich 0	Dokumentenname KTQ Struktur- und Leistungsdaten	Version 1	Gültig ab 10/09/09	Vorversion: keine	Seite 32 von 24
--------------	--	--------------	-----------------------	----------------------	--------------------



Nicht-medizinische Serviceangebote der Organisationseinheit/Fachabteilung		
Nr.	Serviceangebot	Kommentar/Erläuterung
1	Unterbringung Begleitpersonen	Im Zimmer des Angehörigen oder im Gästezimmer
2	Essen für Begleitpersonen	
3	Unterstützung durch Sozialberater	
4	Trauerkaffee	
5	Psychologische Begleitung	
6	Entlassungsmanagement bis zur Weiterbetreuung zuhause durch das Mobile Palliativteam	Ausführliche Vorbereitung für eine umfassende Betreuung zu Hause in Zusammenarbeit mit anderen Professionen
7	Seelsorge	
8	Sterbebegleitung und die Begleitung nach dem Sterben	
9	Organisation des Tagesablaufes nach den individuellen Bedürfnissen der Patienten	
10	Multifunktions-Wohnraum mit Kochmöglichkeiten und für spezielle Feierlichkeiten	
11	Bewilligung der Medikamente durch Einbindung des verantwortlichen Koordinators der Krankenkasse (GKK)	

Fallzahlen der Organisationseinheit/Fachabteilung	241
---	-----

Bereich 0	Dokumentenname KTQ Struktur- und Leistungsdaten	Version 1	Gültig ab 10/09/09	Vorversion: keine	Seite 33 von 24
--------------	--	--------------	-----------------------	----------------------	--------------------

Hauptdiagnosen			
Rang	Umgangssprachliche Bezeichnung	ICD-10 Ziffer (3-stellig)	Absolute Fallzahl
1	Bösartige Neubildungen der Verdauungsorgane	C15-C26	55
2	Bösartige Neubildungen der Atmungsorgane und sonstiger intrathorakaler Organe	C30-C39	32
3	Neubildung unsicheren oder unbekanntem Verhalten	D37-D48	19
4	Bösartige Neubildungen der weiblichen Genitalorgane	C51-C58	18
5	Bösartige Neubildungen der Brustdrüse	C50	14
6	Chronische Krankheit der unteren Atemwege	J40-J47	7
7	Zerebrovaskuläre Krankheiten	I60-I69	6
8	Bösartige Neubildungen der Lippe, der Mundhöhle und des Pharynx	C00-C14	6
9	Bösartige Neubildungen des lymphatischen, blutbildenden und verwandten Gewebes	C81-C96	6
10	Sonstige Krankheiten des Darmes	K55-K63	4

Ambulante Behandlungsmöglichkeiten		
Nr.	Art der Ambulanz	Angeborene Leistung
1	„Gemischte“ Schmerz- und Palliativambulanz	Schmerztherapie
2	Mobiles Palliativteam	

Bereich 0	Dokumententname KTQ Struktur- und Leistungsdaten	Version 1	Gültig ab 10/09/09	Vorversion: keine	Seite 34 von 24
--------------	---	--------------	-----------------------	----------------------	--------------------

Apparative Ausstattung		
Nr.	Vorhandene Geräte	Kommentar/Erläuterung
1	Schmerzpumpen	
2	Sonographie	
3	Übliche strukturelle Ausstattung einer Palliativstation	

## Personelle Ausstattung der Abteilung

Ärzte			
	Anzahl	Kommentar/Ergänzung	Fachexpertise der Abteilung
Ärzte insgesamt (außer Belegärzte)	3 Vollzeitkräfte	Sanitätsbehördlich genehmigt	Zusatzausbildung Palliativmedizin
davon Fachärzte	3 Vollzeitkräfte	Sanitätsbehördlich genehmigt	

Pflegepersonal		
	Anzahl	Kommentar/Erläuterung
Pflegekräfte insgesamt	9 Vollzeitkräfte	
davon examinierte Gesundheits- und Krankenpfleger bzw. Gesundheits- und Kinderkrankenpfleger ohne Fachweiterbildung (3 Jahre)		
davon examinierte Gesundheits- und Krankenpfleger bzw. Gesundheits- und Kinderkrankenpfleger mit entsprechender Fachweiterbildung (3 Jahre)	9 Vollzeitkräfte	Mit Palliativpflege

Bereich 0	Dokumentenname KTQ Struktur- und Leistungsdaten	Version 1	Gültig ab 10/09/09	Vorversion: keine	Seite 35 von 24
--------------	--	--------------	-----------------------	----------------------	--------------------

Therapeutisches Personal der Abteilung			
Nr.	Berufsbezeichnung (Therapeutisches Personal)	Anzahl	Kommentar/Erläuterung
1	Wundmanager	5 Vollzeitkräfte	wird im Haus vorgehalten
2	Physiotherapeuten	2 Vollzeitkräfte	wird im Haus vorgehalten
3	Diätassistentin	1 Vollzeitkraft	wird im Haus vorgehalten
4	Stomaberaterin	1 Vollzeitkraft	wird im Haus vorgehalten
5	Diabetesschwester	2 Vollzeitkräfte	Wird im Haus vorgehalten
6	Psychologin	2 Vollzeitkräfte	Wird im Haus vorgehalten
7	Sozialer Dienst	2 Vollzeitkräfte	Wird im Haus vorgehalten
8	Mitarbeiter Krankenhausseelsorge		Wird im Haus vorgehalten
9	Ehrenamtliche Mitarbeiter		

### 3 Struktur- und Leistungsdaten der Organisationseinheiten/ Fachabteilungen *für jede Organisationseinheit / Fachabteilung ist dieser Teil auszufüllen*

Bereich 0	Dokumentenname KTQ Struktur- und Leistungsdaten	Version 1	Gültig ab 10/09/09	Vorversion: keine	Seite 36 von 24
--------------	--	--------------	-----------------------	----------------------	--------------------

Name der Organisationseinheit/Fachabteilung	Institut für Radiologie
<b>Kontakt Daten</b>	Prim. Dr. Heinz Lackner Tel.: 04212 499 326 E-Mail: heinz.lackner@bbstveit.at
Hauptabteilung <input checked="" type="checkbox"/> Belegabteilung <input type="checkbox"/>	Belegabteilung <input type="checkbox"/> Gemischte Haupt- und Belegabteilung <input type="checkbox"/>

## Versorgungsschwerpunkte der Organisationseinheit/Fachabteilung

Nr.	Versorgungsschwerpunkte	Kommentar/Erläuterung
1	Das Institut für Radiologie untersucht ambulante und stationäre Patienten mittels bildgebender Verfahren, um die KollegInnen in der Diagnosefindung zu unterstützen	Der Hauptschwerpunkt liegt in der Onkologie, sowohl in der Primärdiagnostik als auch in den Therapiekontrollen.  Schwerpunkt bei Erkrankungen des Gastrointestinaltraktes und der Mamma.  Prä- und postoperative Abklärung Akutpatienten Brustzentrum Barmkrebszentrum
2	CT-gezielte Interventionen 1	Schmerzblokkaden der LWS und HWS  ISG Blockaden
3	CT-gezielte Interventionen 2	CT-gezielte oder ultraschallgesteuerte Gewebeentnahmen mit Stanzbiopsienadeln  Stereotaktische Vakuumbiopsie (Mammatumore, Mikrokalk)  CT-gezielte Abszessdrainagen  CT-gezielte Yamshidipunktionen

Fallzahlen der

Bereich	Dokumentenname	Version	Gültig ab	Vorversion:	Seite 37 von
0	KTQ Struktur- und Leistungsdaten	1	10/09/09	keine	24

Organisationseinheit/Fachabteilung (Anzahl der geleisteten Untersuchungen)	42.752
---	--------

Hauptdiagnosen			
Rang	Umgangssprachliche Bezeichnung	ICD-10 Ziffer (3-stellig)	Absolute Fallzahl
1	Röntgen		23.697
2	Durchleuchten		9.108
3	CT		5.600
4	Sonographie		4.347

Ambulante Behandlungsmöglichkeiten		
Nr.	Art der Ambulanz	Angebotene Leistung
1	Brustzentrum	Kooperation mit der Chirurgischen Abteilung/Brustkrebszentrum
2	Schmerzambulanz	In Kooperation mit der Schmerzambulanz der Abteilung für Anästhesiologie und Intensivmedizin
3	Darmkrebszentrum	Kooperation mit Darmkrebszentrum

Apparative Ausstattung		
Nr.	Vorhandene Geräte	Kommentar/Erläuterung
1	Durchleuchtung Aufnahmeplatz C-Bogen Mobil-X PACS	Durchleuchtungsuntersuchungen des Magen-Darm-Traktes, postoperative Untersuchungen, ERCP (24-Stundenverfügbarkeit gegeben)  Standardröntgenuntersuchungen des Skelettsystems und des Thorax  Traumadiagnostik  Intraoperative Diagnostik und OP-Begleitung, Wundversorgung-

Bereich 0	Dokumentenname KTQ Struktur- und Leistungsdaten	Version 1	Gültig ab 10/09/09	Vorversion: keine	Seite 38 von 24
--------------	--	--------------	-----------------------	----------------------	--------------------

		Zwischenspeicher Lungenröntgen an der Intensivstation Speicherfoliensystem und direkte Datenübertragung vom Aufnahmesystem
2	Mammographie	Eine Volldigitale Mammographieeinheit und ein Stereotaxieeinheit mit Vakuumbiopsie
3	Computertomographie	Schichtbildverfahren mit Röntgentechnik. Diagnostik des ganzen Körpers. CT-gezielte Interventionen wie: Schmerzblockaden, Stanzbiopsien, Abszessdrainagen CT-Durchleuchtung CT-Colongraphie
4	Ultraschall	Abdomen, Thorax und small-part Untersuchungen. Doppelsonographien Sonden für intraoperativen-, laparoskopischen- und endosonographischen Ultraschall für die chirurgische Abteilungen
5	CT Brilliance 16 BIG Bore (Philips)	
6	Röntgenaufnahme Multix Top Acss (Siemens)	
7	Röntgendurchleuchtung Omnidagnost Eleva (Philips)	
8	Mammografie Dimensions AWS (Hologic)	
9	Mamma Biopsie Multicare Platinum (Hologic)	
10	C-Bogen BV-Endura (Philips)	
11	C-Bogen Siremobil Copact L (Siemens)	

Bereich 0	Dokumentenname KTQ Struktur- und Leistungsdaten	Version 1	Gültig ab 10/09/09	Vorversion: keine	Seite 39 von 24
--------------	--	--------------	-----------------------	----------------------	--------------------

12	Röntgen Mobil Optima XR200 AMX (GE)	
13	Speicherfoliensystem CR 950 (Kodak)	
14	Ultraschallgerät Prosound F75 (Aloka)	
15	Div. Befundmonitor	
16	Kontrastmittelspritzpumpe Ohio Tandem (Ulrich)	
17	Insufflationsgerät (Ulrich)	

## Personelle Ausstattung der Abteilung

Ärzte			
	Anzahl	Kommentar/Ergänzung	Fachexpertise der Abteilung
Ärzte insgesamt (außer Belegärzte)	3 Vollkräfte	Weiterbildungsbefugnisse	Schwerpunkt für gastrointestinale Radiologie und Mammadiagnostik Allgemeinradiologie und Ultraschall
davon Fachärzte	2 Vollkräfte	[ ]	[ ]

Bereich 0	Dokumentenname KTQ Struktur- und Leistungsdaten	Version 1	Gültig ab 10/09/09	Vorversion: keine	Seite 40 von 24
--------------	--	--------------	-----------------------	----------------------	--------------------



Therapeutisches Personal der Abteilung			
Nr.	Berufsbezeichnung (Therapeutisches Personal)	Anzahl	Kommentar/Erläuterung
1	RadiologietechnologInnen	12 Vollkräfte	3-jährige Spezialausbildung nach Matura Zusammengesetzt aus Vollzeit- und Teilzeitarbeitskräften 2 RT mit Mammasspezialausbildung 2 RT mit Spezialausbildung in Konstanzprüfungen

Bereich 0	Dokumentenname KTQ Struktur- und Leistungsdaten	Version 1	Gültig ab 10/09/09	Vorversion: keine	Seite 41 von 4
--------------	--	--------------	-----------------------	----------------------	-------------------

## Ausfüllhinweise:

### Ausfüllhinweis zu Identifikationsnummer des Krankenhauses:

Wenn mehrere Identifikationsnummern (ID-Nummer) vorhanden sind, sollen alle mit den entsprechenden Bereichen angegeben werden.

### Ausfüllhinweis zu Standortnummer:

Wenn zu einer ID-Nummer Berichte für mehrere Standorte erstellt werden, ist die ID-Nummer des Standortes, auf den sich der Bericht bezieht, anzugeben.

### Ausfüllhinweis zu Art des Krankenhauses:

Die Art des Krankenhausträgers (freigemeinnützig, privat, öffentlich) ist entsprechend anzugeben.

### Ausfüllhinweis zu Forschung und Lehre:

Hier können stichpunktartige Freitextangaben zu Forschungsschwerpunkten, akademischer Lehre und Ausbildungen in anderen Heilberufen gemacht werden. Für weitere Informationen können Links zu den entsprechenden Internetseiten eingefügt werden.

### Ausfüllhinweis zu Fallzahlen:

Bei der Angabe der Anzahl der ambulanten Fälle sind die im Krankenhaus verwendeten Zählweisen anzugeben (z.B. Fallzählweise, Quartalszählweise).

### Ausfüllhinweis zu Teilnahme an einer externen Qualitätssicherung:

Es sollen nur die tatsächlich erbrachten Leistungen angegeben werden. Die nicht benötigten Felder sollen gelöscht werden.

### Ausfüllhinweis zu Qualitätssicherung bei Teilnahme an Disease-Management-Programmen (DMP):

Disease-Management-Programme, an denen das Krankenhaus teilnimmt, sollen dokumentiert werden.

### Ausfüllhinweis zur Teilnahme an Maßnahmen der externen vergleichenden Qualitätssicherung:

Wenn Ergebnisse von sonstigen Qualitätssicherungsmaßnahmen dargestellt werden, soll das Zustandekommen der Ergebnisse verständlich und im Freitext kurz erläutert werden (ggf. Link der entsprechenden Homepage, der Fachgesellschaften).

Wenn möglich sollten dazu folgende Angaben gemacht werden:

- Bezeichnung des Leistungsbereichs
- Messzeitraum
- Datenerhebung
- Rechenregeln
- Referenzbereiche
- Vergleichswerte

Bereich	Dokumentenname	Version	Gültig ab	Vorversion:	Seite 42 von
0	KTQ Struktur- und Leistungsdaten	1	10/09/09	keine	4

- Quellenangabe zu Dokumentation des Qualitätsindikators bzw. des Qualitätsindikatoren

**Ausfüllhinweis zu Qualitätspolitik (Leitbilder):**

Qualitätspolitik beschreibt sind die übergeordneten Absichten einer Organisation bezogen auf die Qualität ihrer Leistungen, wie sie von der obersten Leitung (Geschäftsführung/Klinikleitung) formell ausgedrückt werden. Abteilungs- und Berufsgruppenspezifische Leitbilder sind darzustellen.

**Ausfüllhinweis zu Qualitätsziele:**

Qualitätsziele operationalisieren die Qualitätspolitik für die einzelnen Ebenen des Krankenhauses. Sie machen den Qualitätsanspruch somit nachvollziehbar und transparent.

Hier sollen

- strategische/operative Ziele,
- Messung und Evaluation der Zielerreichung sowie
- Kommunikation der Ziele und der Zielerreichung

dargestellt werden

**Ausfüllhinweis zu Qualitätsmanagement-Projekte:**

QM-Projekte sind einmalige, zeitlich begrenzte Prozesse zur Erreichung von Qualitätszielen. Sie können sowohl für das gesamte Krankenhaus als auch für einzelne Fachabteilungen/Organisationseinheiten an dieser Stelle aufgeführt werden.

Wenn möglich sollen qualitätsorientierte Projekte systematisch dargelegt werden:

- Hintergrund
- beteiligte Personen
- Zielformulierung
- Maßnahmen und deren Umsetzung
- Evaluation der Zielerreichung

**Ausfüllhinweis zu Versorgungsschwerpunkte der Organisationseinheit/Fachabteilung:**

An dieser Stelle sind nur die fachabteilungsbezogenen Versorgungsschwerpunkte des Krankenhauses darzustellen. Je Fachabteilung muss der gesamte Punkt 3 von „Name der Organisationseinheit/Fachabteilung“ bis zu „Therapeutisches Personal der Abteilung“ bearbeitet werden. Zu jedem Versorgungsschwerpunkt können in der Spalte „Kommentar/Erläuterung“ ergänzende Angaben zur Konkretisierung und Spezifizierung gemacht werden.

**Ausfüllhinweis zu Medizinisch-pflegerische Leistungsangebote der Organisationseinheit/Fachabteilung:**

An dieser Stelle sind nur die medizinisch-pflegerischen Leistungsangebote des Krankenhauses darzustellen. Zu jedem medizinisch-pflegerischen Leistungsangebot können in der Spalte „Kommentar/Erläuterung“ ergänzende Angaben zur Konkretisierung und Spezifizierung gemacht werden.

**Ausfüllhinweis zu Nicht-medizinische Serviceangebote der Organisationseinheit/Fachabteilung:**

Bereich	Dokumentenname	Version	Gültig ab	Vorversion:	Seite 43 von
0	KTQ Struktur- und Leistungsdaten	1	10/09/09	keine	4

An dieser Stelle sind nur die allgemeinen Serviceangebote der Organisationseinheit/Fachabteilung darzustellen. Zu jedem Serviceangebot können in der Spalte „Kommentar/Erläuterung“ ergänzende Angaben zur Konkretisierung und Spezifizierung gemacht werden.

**Ausfüllhinweis zu Hauptdiagnosen nach ICD:**

Es sind die 10 häufigsten ICD-Ziffern **dreistellig** anzugeben. Wenn das Krankenhaus weniger als 10 unterschiedliche dreistellige ICD-Ziffern zu dokumentieren hat, sind alle anzugeben.

**Ausfüllhinweis zu Ambulante Behandlungsmethoden:**

Hier kann, soweit vorhanden, die Art der Ambulanz sowie der angebotenen ambulanten Leistungen beschrieben werden.

**Ausfüllhinweis zu Apparative Ausstattung:**

An dieser Stelle ist die apparative Ausstattung der Organisationseinheit/Fachabteilung darzustellen.

Zu jedem Gerät können in der Spalte „Kommentar/Erläuterung“ ergänzende Angaben zur Konkretisierung und Spezifizierung (z.B. zu Kooperationen mit niedergelassenen Ärzten) gemacht werden. Der Schwerpunkt soll dabei auf relevanten Geräten („Großgeräten“) liegen. Geräte, die zur üblichen Ausstattung eines Krankenhauses gehören (z.B. Blutdruckmessgeräte, EKG, Blutzuckermessgeräte, Infusionspumpen), sind nicht anzugeben.

**Ausfüllhinweis zu Ärzten:**

Für die Angabe in Vollkräften erfolgt eine Zusammenfassung von Vollzeit- und Teilzeitbeschäftigten zu Vollzeitäquivalenten.

Es soll hier nicht die Anzahl der Qualifikationen, sondern nur deren Vorhandensein in der Abteilung angegeben werden.

**Ausfüllhinweis zu Pflegepersonal:**

Für die Angabe in Vollkräften erfolgt eine Zusammenfassung von Vollzeit- und Teilzeitbeschäftigten zu Vollzeitäquivalenten.

In der Spalte Erläuterung/Kommentar können Angaben zur Art der Fachweiterbildung und zu speziellen Pflegequalifikationen (z.B. Hygienefachkraft, Wundmanager, Stomatherapeut) gemacht werden.

**Ausfüllhinweis zu Therapeutischem Personal:**

Für die Angabe in Vollkräften erfolgt eine Zusammenfassung von Vollzeit- und Teilzeitbeschäftigten zu Vollzeitäquivalenten. In der Spalte Erläuterung/Kommentar können Angaben zur Art der Ausbildung oder Therapeutischen Ausbildung gemacht werden.

Bereich	Dokumentenname	Version	Gültig ab	Vorversion:	Seite 44 von
0	KTQ Struktur- und Leistungsdaten	1	10/09/09	keine	4